

Tricotez

Câlin

0-2 ans

Tricotez léger,
bébé est prêt
pour la collection
printemps-été !

210405 (0)000



5 €

3 307672 756066

phildar

Baby

POP

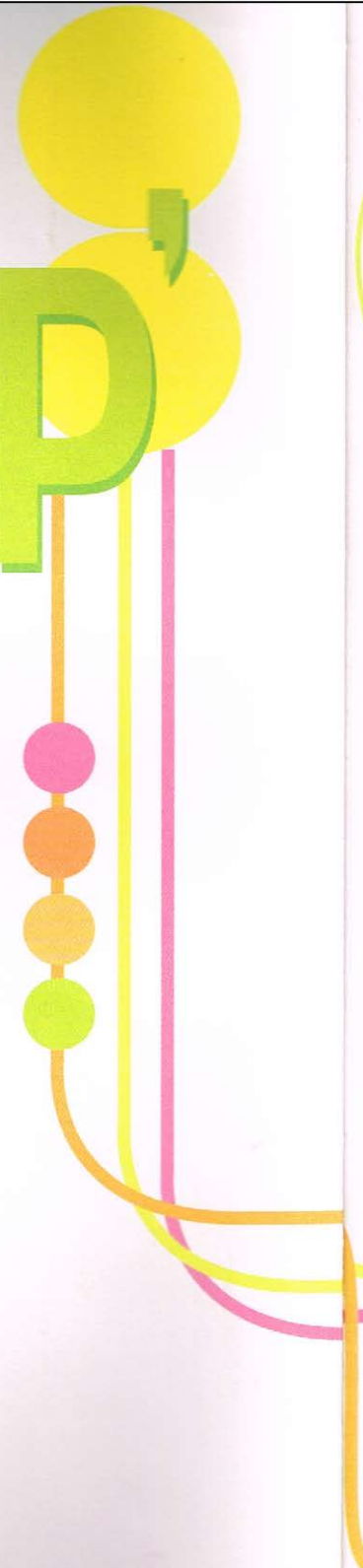
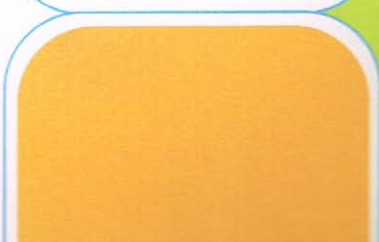



1 *Brassière*

Naissance à 12 mois
Phil Eponge
Aig. 3,5
Autres colorations
aux n° 15 et 21

LYCRA



2

Chaussons

0/3 mois
Phil Eponge - Aig. 3
Autres colorations
aux n° 14 et 20



3

Robe
3 à 24 mois
Phil Eponge
Alg. 3,5



4

Combinaison

3 à 18 mois

Phil Eponge

Aig. 3,5



LYCRA



5

Pull sans manches
3 à 24 mois
Phil Eponge
Aig. 3,5





—6

Cape
3 à 24 mois
Phil Ondé
Aig. 3,5

7

Pull-brassière

Naissance à 18 mois

Lambswool

Aig. 3





8

Pull-brassière
3 à 24 mois
Super Baby
Aig. 3

P'TITS LOUPS DE MER





9 ● ● ● ● ●

Combinaison
3 à 24 mois
Aviso
Aig. 5



.....10

Gilet
3 à 24 mois
Super Baby
Aig. 3





Pull

3 à 24 mois

Réf. Coton Microfibres

Aig. 3,5





12-13

Blouson et Bonnet

3 à 24 mois

Coton n° 8

Aig. 7





16

- Pull manches courtes ou longues
- 3 à 24 mois
- Plaisance et Licorne
- Aig. 3





17



Pull manches amovibles

3 à 24 mois

Phil'Luxé

Aig. 2,5



●●●● 18

Pull manches courtes
3 à 24 mois
Phil'Ruban
Aig. 4,5



19 ●●●●

Blouson
3 à 24 mois
Phil Eponge
Aig. 5,5



Picoti Picota...



20

Chaussons 0/3 mois
Phil Eponge - Aig. 3
Autres colorations
aux n° 2 et 14

LYCRA

21

Brassière
Naissance à 12 mois
Phil Eponge - Aig. 3,5
Autres colorations
aux n° 1 et 15





→→→ 22

Paletot
3 à 24 mois
Lambswool et
Phil Eponge
Aig. 5

23 → → →

Pull

3 à 24 mois

Lambswool et Phil Eponge

Aig. 3

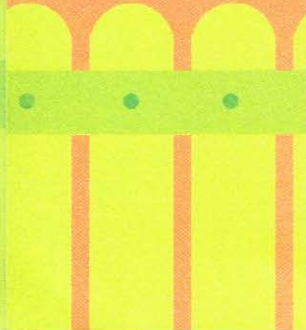



➔➔➔ 24

Gilet

3 à 24 mois

Sillages

Aig. 5



25

Robe

3 à 24 mois

Plaisance et Licorne

Aig. 3





26

Cardigan court
3 à 24 mois
Rivage
Aig. 5

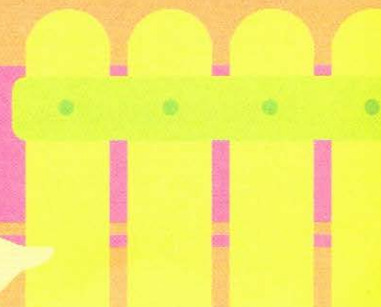

1. 475 215 05 39 (25 cm) 7. 475 818 00 05
- 475 215 05 40 (30 cm) 8. 475 729 00 25
- 475 215 05 41 (35 cm) 9. 475 728 00 65
2. 475 215 05 42 (25 cm) 10. 475 724 00 83
- 475 215 05 43 (30 cm)
- 475 215 05 44 (35 cm)
3. 475 215 05 45 (25 cm)
- 475 215 05 46 (30 cm)
- 475 215 05 47 (35 cm)
4. 478 684 08 03
5. 478 684 08 02
6. 475 818 00 04



6.

7.

8.

9.

10.

11.



12.

13.

14.



15.

16.

17.

18.

19.

20.

11. 475 731 00 93
12. 475 728 00 64
13. 475 723 00 56
14. 475 715 00 44
15. 475 730 00 46
16. 475 728 00 66

17. 475 715 00 43
18. 475 730 00 31
19. 475 710 00 54
20. 473 384 00 93

Conception graphique et réalisation:

Agence Nickel-Jump.
D.A: Elodie Houche
Graphiste: Maggy Delerue.

Photographe et Styliste:

Studio Reflexion
Photographe: Pascal François
Styliste: Hélène Trinel.

Responsable catalogue:

Nathalie Maillard.

Remerciements :

Tape à l'oeil
Bienvenue sur terre.

J'ai besoin d'un conseil
Rien ne remplace les échanges de vive voix.

J'ai besoin d'un avis d'experte

Phildar a mis en place pour vous une ligne de conseils en direct.

Le lundi de 14h à 17h
Du mardi au vendredi de 9h à 12h et de 14h à 17h

les hôtesses de Phildar ont réponse à toutes vos questions. Les conseils... et le sourire en plus !



France* **N° Indigo 0 825 0825 09**

Belgique **N° d'appel 056/48.48.44**

*0,11 € l'appel puis 0,15 €/la minute TTC. Tarif en vigueur au 1^{er} janvier 2002.



N°1 La Brassière

pages 3 - 15 et 20 n° 405-T3-302

Tailles

0 mois - 3 mois - 6 mois - 12 mois

Fournitures

Commercialisées chez PHILDAR

version A

● 2 2 3 3 pelotes qualité PHILÉPONGE coloris CITRON

version B

● 2 2 3 3 pelotes qualité PHILÉPONGE coloris CLÉMENTINE

version C

● 2 2 3 3 pelotes qualité PHILÉPONGE coloris AQUA

● 2 pressions, référence : 473 384 0093

● Aiguilles n° 3,5

● Anneaux marqueurs - Arrêt de mailles

Points employés

Voir conseils en fin d'album pour les points suivants :

Jersey

Augmentations à 2 mailles des bords

Echantillon

Voir conseil en fin d'album.

1 carré de 10 cm de jersey, aiguilles n° 3,5 = 22 mailles et 36 rangs.

version A



version B



version C



Réalisation

Corps

● Monter : 106 mailles - 112 mailles - 123 mailles - 136 mailles, coloris CITRON ou coloris CLÉMENTINE ou coloris AQUA, aiguilles n° 3,5, tricoter en jersey.

● A 12 cm - 14 cm - 16 cm - 18 cm de hauteur totale, séparer le travail en 3 parties: laisser en attente les 30 mailles - 32 mailles - 35 mailles - 39 mailles de chaque côté (demi-devants) et tricoter sur les 46 mailles - 48 mailles - 53 mailles - 58 mailles centrales pour le dos en faisant 1 augmentation à chaque extrémité (pour la couture des manches)

On obtient: 48 mailles - 50 mailles - 55 mailles - 60 mailles

● A 21 cm - 24 cm - 27 cm - 30 cm de hauteur totale, former l'encolure en rabattant les 14 mailles - 16 mailles - 17 mailles - 20 mailles centrales, puis continuer droit, un côté à la fois.

● A 22 cm - 25 cm - 28 cm - 31 cm de hauteur totale, rabattre les 17 mailles - 17 mailles - 19 mailles - 20 mailles restantes pour l'épaule. Terminer le second côté de l'encolure.

● Reprendre les: 30 mailles - 32 mailles - 35 mailles - 39 mailles, pour le demi-devant droit et faire 1 augmentation à gauche (pour la couture de la manche).

On obtient: 31 mailles - 33 mailles - 36 mailles - 40 mailles

● A 18 cm - 21 cm - 24 cm - 26 cm de hauteur totale, former l'encolure en rabattant à droite:

14 mailles - 16 mailles - 17 mailles - 20 mailles et continuer droit.

● A 22 cm - 25 cm - 28 cm - 31 cm de hauteur totale, rabattre les 17 mailles - 17 mailles - 19 mailles - 20 mailles restantes pour l'épaule.

● Reprendre les: 30 mailles - 32 mailles - 35 mailles - 39 mailles, pour le demi-devant gauche et tricoter comme précédemment en sens inverse.

Manches

● Monter : 38 mailles - 40 mailles - 42 mailles - 44 mailles, aiguilles n° 3,5, tricoter en jersey.

Faire de chaque côté, à 2 mailles des bords:

10 rangs plus haut: 1 x 1 augmentation et tous les 12 rangs: 2 x 1 augmentation.

tous les 12 rangs: 4 x 1 augmentation.

tous les 10 rangs: 2 x 1 augmentation et tous les 12 rangs: 3 x 1 augmentation.

tous les 10 rangs: 7 x 1 augmentation

On obtient : 44 mailles - 48 mailles - 52 mailles - 58 mailles

● A 12,5 cm - 17 cm - 19 cm - 22 cm de hauteur totale, rabattre toutes les mailles souplement.

● Tricoter la seconde manche semblable.

Assemblage

Faire les différentes coutures en se reportant aux conseils en fin d'album.

Faire les coutures des épaules et des manches.

Monter celles-ci au corps.

Coudre les pressions à chaque extrémité de l'encolure devant (voir photo).

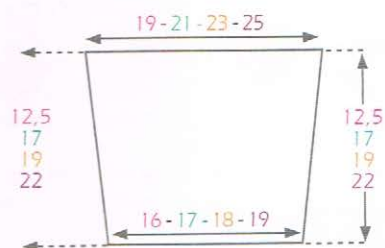
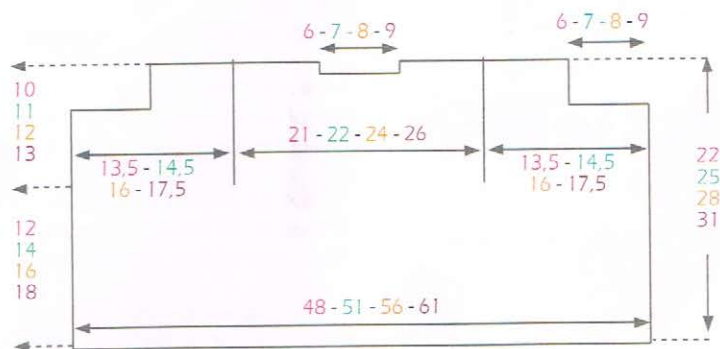



N°2 Les chaussons

pages 3 - 15 et 20 n° 405-T3-303

Taille 0/3 mois

Fournitures

Commercialisées chez PHILDAR

- 1 pelote qualité PHILÉPONGE coloris CITRON ou coloris CLÉMENTINE ou coloris AQUA
- Aiguilles n° 2,5 et n° 3
- Arrêts de mailles
- Fil élastique guipé (lastex)

Points employés

Voir conseils en fin d'album pour les points suivants :

Côtes 1/1

Point mousse : tout à l'endroit

Réalisation

● Monter 39 mailles, coloris CITRON ou coloris CLÉMENTINE ou coloris AQUA, aiguilles n° 2,5, tricoter en côtes 1/1 pendant 3 cm (14 rangs).

● Laisser en attente 15 mailles de chaque côté, et tricoter (pour le dessus du pied) sur les 9 mailles centrales, pendant 2,5 cm (12 rangs).

● Avec les aiguilles n° 3, reprendre les 15 mailles de droite, relever 7 mailles sur le 1er côté du dessus du pied, reprendre les 9 mailles centrales, relever 7 mailles sur le 2e côté du dessus du pied et reprendre les 15 mailles de gauche.
On obtient 53 mailles.

● Tricoter en point mousse pendant 2,5 cm (12 rangs = 6 barres).

● Tricoter la semelle :

en laissant en attente les 22 mailles de chaque côté, tricoter sur les 9 mailles centrales de la façon suivante :

Sur l'endroit du travail : tricoter 8 mailles à l'endroit, puis tricoter ensemble à l'endroit la 9e maille et la 1ère maille laissée en attente.

Sur l'envers du travail : tricoter 8 mailles à l'endroit, glisser à l'endroit une à une la 9e maille et la 1ère maille laissée en attente, les remettre ensemble sur l'aiguille gauche et les tricoter ensemble à l'endroit.

Continuer de cette façon jusqu'à ce qu'il ne reste que 5 mailles en attente de chaque côté des 9 mailles.

Rabattre les 19 mailles.

● Tricoter un second chausson semblable.

● Faire la couture du talon et de la tige.

● Passer 2 rangs de lastex dans la tige.





N°3 La robe page 4 n° 405-T3-289

Tailles 3 mois - 6 mois - 12 mois - 18 mois - 24 mois

Fournitures

Commercialisées chez PHILDAR

- 2 2 3 3 3 pelotes qualité PHILÉPONGE coloris BLANC
- 1 1 1 1 1 pelotes qualité PHILÉPONGE coloris CAMÉLIA
- 1 1 1 1 1 pelote qualité PHILÉPONGE coloris PYPYRUS
- 1 1 1 1 1 pelote qualité PHILÉPONGE coloris CLÉMENTINE
- 1 bouton référence : 475 728 0064
- Aiguilles n° 3,5
- Anneaux marqueurs

Points employés

Voir conseils en fin d'album pour les points suivants :

Jersey
jacquard intarsia

Echantillon

Voir conseil en fin d'album.

1 carré de 10 cm de jersey ou jacquard, qualité PHILÉPONGE, aiguilles n° 3,5 = 22 mailles et 36 rangs.



Réalisation

Dos

Avec un fil d'un autre coloris.

● Monter : 68 mailles - 72 mailles - 78 mailles - 82 mailles - 86 mailles aiguilles n° 3,5 et tricoter quelques rangs de jersey (afin de donner de la souplesse au bas de la robe).

● Continuer en jacquard (voir diagramme) en rangs raccourcis de la façon suivante: casser le fil, tricoter sur les 22 mailles - 24 mailles - 26 mailles - 28 mailles - 28 mailles centrales en reprenant de chaque côté tous les 2 rangs:

- 1 x 7 mailles et 2 x 8 mailles
- 3 x 8 mailles
- 1 x 8 mailles et 2 x 9 mailles
- 3 x 9 mailles
- 1 x 9 mailles et 2 x 10 mailles

● Continuer en rabattant de chaque côté:

tous les 6 rangs: 6 x 1 maille et tous les 8 rangs: 3 x 1 maille

tous les 8 rangs: 9 x 1 maille

tous les 8 rangs: 4 x 1 maille et tous les 10 rangs: 5 x

maille

tous les 10 rangs: 5 x 1 maille et tous les 12 rangs: 4 x 1 maille

tous les 12 rangs: 9 x 1 maille

Il reste 50 mailles - 54 mailles - 60 mailles - 64 mailles - 68 mailles

● A 21 cm (76 rangs) - 25 cm (90 rangs) - 28 cm (100 rangs) - 33 cm (118 rangs) - 36 cm (130 rangs) de hauteur de jacquard, former les emmanchures en rabattant de chaque côté tous les 2 rangs:

- 1 x 3 mailles, 1 x 2 mailles et 3 x 1 maille
- 1 x 3 mailles, 1 x 2 mailles et 3 x 1 maille
- 1 x 3 mailles, 1 x 2 mailles et 3 x 1 maille
- 1 x 3 mailles, 1 x 2 mailles et 3 x 1 maille
- 1 x 3 mailles, 2 x 2 mailles et 2 x 1 maille

Il reste 34 mailles - 38 mailles - 44 mailles - 48 mailles - 50 mailles

● **Entretemps**, à 22 cm - 27 cm - 31 cm - 37 cm - 41 cm de hauteur de jacquard, former l'ouverture en séparant le travail en 2, puis continuer un côté à la fois.

● A 29 cm - 34 cm - 38 cm - 44 cm - 48 cm de hauteur totale baisser l'épaule en rabattant côté emmanchure tous les 2 rangs:

- 2 x 2 mailles et 1 x 3 mailles
- 1 x 2 mailles et 2 x 3 mailles
- 2 x 3 mailles et 1 x 4 mailles
- 1 x 3 mailles et 2 x 4 mailles
- 1 x 3 mailles et 2 x 4 mailles

● **En même temps**, former l'encolure en rabattant côté ouverture tous les 2 rangs:

- 1 x 6 mailles et 1 x 4 mailles
- 1 x 6 mailles et 1 x 5 mailles
- 1 x 7 mailles et 1 x 5 mailles
- 1 x 7 mailles et 1 x 6 mailles
- 1 x 8 mailles et 1 x 6 mailles

Détricoter les rangs de jersey du montage et remettre le travail l'envers sur une aiguille. Rabattre soigneusement toutes les mailles en utilisant les coloris correspondants.

Devant

Faire un montage avec un autre coloris.

Tricoter comme au dos jusqu'aux emmanchures (en suivant le diagramme du devant).

● A 21 cm (76 rangs) - 25 cm (90 rangs) - 28 cm (100 rangs) - 33 cm (118 rangs) - 36 cm (130 rangs) de hauteur de jacquard, former les emmanchures en rabattant de chaque côté tous les 2 rangs:

1 x 3 mailles, 1 x 2 mailles et 3 x 1 maille
 1 x 3 mailles, 1 x 2 mailles et 3 x 1 maille
 1 x 3 mailles, 1 x 2 mailles et 3 x 1 maille
 1 x 3 mailles, 1 x 2 mailles et 3 x 1 maille
 1 x 3 mailles, 2 x 2 mailles et 2 x 1 maille

■ reste 34 mailles - 38 mailles - 44 mailles - 48 mailles - 50 mailles

● A 26 cm - 31 cm - 34 cm - 40 cm - 44 cm de hauteur de jacquard, former l'encolure en rabattant les 6 mailles - 8 mailles - 8 mailles - 8 mailles - 10 mailles centrales, puis continuer un côté à la fois en rabattant côté encolure tous les 2 rangs:

1 x 3 mailles, 1 x 2 mailles et 2 x 1 maille
 1 x 3 mailles, 1 x 2 mailles et 2 x 1 maille
 1 x 3 mailles, 1 x 2 mailles, 2 x 1 maille et 4 rangs plus haut:

1 x 1 maille

1 x 3 mailles, 1 x 2 mailles et 4 x 1 maille
 1 x 3 mailles, 1 x 2 mailles et 4 x 1 maille

● A 29 cm - 34 cm - 38 cm - 44 cm - 48 cm de hauteur de jacquard, biaisier l'épaule en rabattant côté emmanchure tous les 2 rangs:

2 x 2 mailles et 1 x 3 mailles
 1 x 2 mailles et 2 x 3 mailles
 2 x 3 mailles et 1 x 4 mailles
 1 x 3 mailles et 2 x 4 mailles
 1 x 3 mailles et 2 x 4 mailles

Terminer le second côté de l'encolure.

Détricoter les rgs de jersey du montage et remettre le travail à l'envers sur une aiguille. Rabattre soûplement toutes les mailles en utilisant les coloris correspondants.

Manches

● Monter : 37 mailles - 41 mailles - 46 mailles - 50 mailles - 54 mailles, coloris BLANC, aiguilles n° 3,5, tricoter en jersey.

● A 1,5 cm - 1,5 cm - 1,5 cm - 2,5 cm - 2,5 cm de hauteur totale, former l'arrondi en rabattant de chaque côté, tous les 2 rangs :

2 x 2 mailles, 2 x 1 maille, 4 rangs plus haut: 1 x 1 maille et tous les 2 rangs: 2 x 1 maille et 2 x 2 mailles

2 x 2 mailles, 7 x 1 maille et 2 x 2 mailles
 2 x 2 mailles, 9 x 1 maille et 2 x 2 mailles

3 x 2 mailles, 7 x 1 maille et 3 x 2 mailles

1 x 3 mailles, 2 x 2 mailles, 7 x 1 maille, 2 x 2 mailles et 1 x 3 mailles

● A 7 cm - 8 cm - 9 cm - 10 cm - 10 cm de hauteur totale, rabattre les : 11 mailles - 11 mailles - 12 mailles - 12 mailles - 12 mailles restantes.

Tricoter la seconde manche semblable.

Assemblage

Faire les différentes coutures en se reportant aux conseils en fin d'album.

Faire les coutures des épaules, des côtés et des manches.

Monter celles-ci aux emmanchures.

Faire une bride boutonnée à l'aiguille (voir conseil) en haut de l'ouverture dos et coudre le bouton.

Patron dos et devant



Diagramme devant taille 24 mois



Centre du travail toutes tailles

Attention : le diagramme représente la taille 24 mois, pour les augmentations et diminutions des autres tailles, se reporter à l'explication

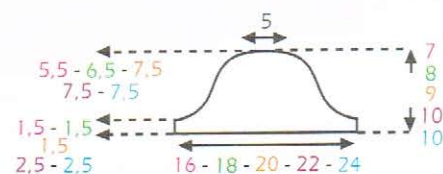
Selon les tailles, le diagramme ne commence pas à la même hauteur

Diagramme des taille 24 mois



Attention : le diagramme représente la taille 24 mois, pour les augmentations et diminutions des autres tailles, se reporter à l'explication

Selon les tailles, le diagramme ne commence pas à la même hauteur



N°4 La combinaison

page 5 n° 405-T3-288

Tailles

3 mois - 6 mois - 9 mois - 12 mois - 18 mois

Fournitures

Commercialisées chez PHILDAR

- 2 3 3 3 4 pelotes qualité PHIL'ÉPONGE coloris BLANC
- 1 1 1 1 1 pelote qualité PHIL'ÉPONGE coloris PYPYRUS
- 1 1 1 1 1 pelote qualité PHIL'ÉPONGE coloris CLÉMENTINE
- 3 boutons, coloris VERT, référence : 475 728 0064
- 5 pressions, référence : 473 384 0093
- Aiguilles n° 3 et n° 3,5
- Anneaux marqueurs - Arrêt de mailles

Points employés

Voir conseils en fin d'album pour les points suivants :

Point mousse

Jersey

Jacquard (voir diagrammes)

Diminutions simples apparentes à 2 mailles des bords :

à droite : tricoter 2 mailles à l'endroit, puis les 2 mailles suivantes ensemble à l'endroit.

à gauche : tricoter toutes les mailles moins 4, faire 1 surjet simple (glisser 1 maille à l'endroit, tricoter la maille suivante à l'endroit, puis passer la maille glissée sur la maille tricotée), et tricoter les 2 dernières mailles à l'endroit.

Augmentations à 2 mailles des bords

Echantillon

Voir conseil en fin d'album.

1 carré de 10 cm de jersey ou de jacquard, aiguilles n° 3,5 = 22 mailles et 36 rangs.



Réalisation

Dos

- Se commence par la demi-jambe.

Monter : 26 mailles - 28 mailles - 29 mailles - 30 mailles - 32 mailles, coloris BLANC, aiguilles n° 3, tricoter en point mousse pendant 1,5 cm (6 rangs = 3 barres).

- Continuer en jersey, aiguilles n° 3,5.

● A 2 cm - 4 cm - 5 cm - 5 cm - 8 cm de hauteur après le point mousse, laisser les mailles en attente.

Tricoter la seconde demi-jambe de la même façon.

Réunir les 2 demi-jambes en ajoutant 8 mailles entre-elles.

On obtient : 60 mailles - 64 mailles - 66 mailles - 68 mailles - 72 mailles.

Continuer droit.

● A 7 cm - 11 cm - 14 cm - 14 cm - 19 cm de hauteur après le point mousse, continuer en jersey et jacquard (voir diagramme) en plaçant les mailles de la façon suivante :

10 mailles - 12 mailles - 13 mailles - 14 mailles - 16 mailles de jersey coloris BLANC,

les 40 mailles du diagramme,

10 mailles - 12 mailles - 13 mailles - 14 mailles - 16 mailles de jersey coloris BLANC.

● A 12 cm - 15 cm - 17 cm - 17 cm - 21 cm de hauteur après le point mousse, faire de chaque côté, à 2 mailles des bords : 1 x 1 diminution, puis :

18 rangs plus haut : 1 x 1 diminution.

20 rangs plus haut : 1 x 1 diminution.

20 rangs plus haut : 1 x 1 diminution.

20 rangs plus haut : 1 x 1 diminution.

22 rangs plus haut : 1 x 1 diminution.

Il reste : 56 mailles - 60 mailles - 62 mailles - 64 mailles - 68 mailles.

● A 22 cm - 26 cm - 29 cm - 29 cm - 34 cm de hauteur après le point mousse, former les emmanchures en rabattant de chaque côté, tous les 2 rangs : 1 x 3 mailles, 1 x 2 mailles et 2 x 1 maille.

Il reste : 42 mailles - 46 mailles - 48 mailles - 50 mailles - 54 mailles.

Les 76 rangs du diagramme terminés, continuer en jersey coloris BLANC sur toutes les mailles.

● A 32 cm - 37 cm - 40 cm - 41 cm - 47 cm de hauteur après le point mousse, biaiser les épaules en rabattant de chaque côté, tous les 2 rangs :

1 x 3 mailles et 2 x 4 mailles.

3 x 4 mailles.

2 x 4 mailles et 1 x 5 mailles.

2 x 4 mailles et 1 x 5 mailles.

1 x 4 mailles et 2 x 5 mailles.

En même temps, former l'encolure en rabattant les : 8 mailles - 8 mailles - 8 mailles - 10 mailles - 10 mailles centrales, puis côté

encolure 2 rangs plus haut :

- 1 x 6 mailles.
- 1 x 7 mailles.
- 1 x 7 mailles.
- 1 x 7 mailles.
- 1 x 8 mailles.

Devant

- Se commence par la demi-jambe.

Monter : 26 mailles - 28 mailles - 29 mailles - 30 mailles - 32 mailles, coloris BLANC, aiguilles n° 3, tricoter en point mousse pendant 1,5 cm (6 rangs = 3 barres).

- Continuer en jersey, aiguilles n° 3,5.

● A 2 cm - 4 cm - 5 cm - 5 cm - 8 cm de hauteur après le point mousse, laisser les mailles en attente.

Tricoter la seconde demi-jambe de la même façon.

Réunir les 2 demi-jambes en ajoutant 8 mailles entre-elles.

On obtient : 60 mailles - 64 mailles - 66 mailles - 68 mailles - 72 mailles.

Continuer droit.

● A 5 cm - 9 cm - 12 cm - 12 cm - 17 cm de hauteur après le point mousse, continuer en jacquard (voir diagramme).

● A 12 cm - 15 cm - 17 cm - 17 cm - 21 cm de hauteur après le point mousse, faire de chaque côté, à 2 mailles des bords : 1 x 1 diminution, puis :

- 18 rangs plus haut : 1 x 1 diminution.
- 20 rangs plus haut : 1 x 1 diminution.
- 20 rangs plus haut : 1 x 1 diminution.
- 20 rangs plus haut : 1 x 1 diminution.
- 22 rangs plus haut : 1 x 1 diminution.

Il reste : 56 mailles - 60 mailles - 62 mailles - 64 mailles - 68 mailles.

● **Entretemps**, à 20 cm - 25 cm - 28 cm - 28 cm - 34 cm de hauteur après le point mousse, former la fente en continuant un côté à la fois de la façon suivante :

laisser les : 25 mailles - 27 mailles - 28 mailles - 29 mailles - 31 mailles de gauche en attente (sur un arrêt de mailles) et continuer sur les : 31 mailles - 33 mailles - 34 mailles - 35 mailles - 37 mailles de droite.

En même temps, former 2 boutonnères de 2 mailles, à 2 mailles du bord gauche (côté séparation), la 1ère à 6 rangs du bas de la fente, la suivante espacée de 12 rangs.

● A 22 cm - 26 cm - 29 cm - 29 cm - 34 cm de hauteur après le point mousse, former l'emmanchure en rabattant côté extérieur, tous les 2 rangs : 1 x 3 mailles, 1 x 2 mailles et 2 x 1 maille.
Il reste : 24 mailles - 26 mailles - 27 mailles - 28 mailles - 30 mailles.

Les 76 rangs du diagramme terminés, continuer en jersey coloris BLANC sur toutes les mailles.

● A 28 cm - 33 cm - 36 cm - 36 cm - 42 cm de hauteur après le point mousse, former l'encolure en rabattant côté séparation, tous les 2 rangs :

1 x 4 mailles, 1 x 3 mailles, 1 x 2 mailles, 3 x 1 maille et 4 rangs plus haut : 1 x 1 maille.

1 x 4 mailles, 1 x 3 mailles, 2 x 2 mailles, 2 x 1 maille et 4 rangs plus haut : 1 x 1 maille.

1 x 4 mailles, 1 x 3 mailles, 2 x 2 mailles, 2 x 1 maille et 4 rangs plus haut : 1 x 1 maille.

1 x 4 mailles, 1 x 3 mailles, 2 x 2 mailles, 2 x 1 maille et tous les 4 rangs : 2 x 1 maille.

1 x 5 mailles, 1 x 3 mailles, 2 x 2 mailles, 2 x 1 maille et tous les 4 rangs : 2 x 1 maille.

● A 32 cm - 37 cm - 40 cm - 41 cm - 47 cm de hauteur après le point mousse, biaiser l'épaule en rabattant côté emmanchure, tous les 2 rangs :

- 1 x 3 mailles et 2 x 4 mailles.
- 3 x 4 mailles.
- 2 x 4 mailles et 1 x 5 mailles.
- 2 x 4 mailles et 1 x 5 mailles.
- 1 x 4 mailles et 2 x 5 mailles.

● Monter 6 mailles, coloris BLANC, aiguilles n° 3,5 et reprendre les : 25 mailles - 27 mailles - 28 mailles - 29 mailles - 31 mailles laissées en attente précédemment.

On a : 31 mailles - 33 mailles - 34 mailles - 35 mailles - 37 mailles.

Tricoter le second côté de la fente de la même façon sans former de boutonnères.

Manches

● Monter : 40 mailles - 44 mailles - 44 mailles - 48 mailles - 52 mailles, coloris BLANC, aiguilles n° 3, tricoter en point mousse pendant 1,5 cm (6 rangs = 3 barres).

● Continuer en jersey, aiguilles n° 3,5 en faisant de chaque côté :
4 rangs plus haut : 1 x 1 augmentation et 2 rangs plus haut : 1 x 1 augmentation.

tous les 4 rangs : 2 x 1 augmentation.

tous les 4 rangs : 2 x 1 augmentation.

tous les 4 rangs : 2 x 1 augmentation.

6 rangs plus haut : 1 x 1 augmentation et 4 rangs plus haut : 1 x 1 augmentation.

On obtient : 44 mailles - 48 mailles - 48 mailles - 52 mailles - 56 mailles.

● A 2 cm - 2,5 cm - 2,5 cm - 3,5 cm - 4 cm de hauteur après le point mousse, former l'arrondi en rabattant de chaque côté, tous les 2 rangs :

1 x 3 mailles, 2 x 2 mailles, 1 x 1 maille, 2 x 2 mailles et 1 x 3 mailles.

2 x 3 mailles, 4 x 2 mailles et 1 x 3 mailles.

2 x 3 mailles, 4 x 2 mailles et 1 x 3 mailles.

1 x 4 mailles, 1 x 3 mailles, 3 x 2 mailles et 2 x 3 mailles.

1 x 4 mailles, 1 x 3 mailles, 2 x 2 mailles, 2 x 3 mailles et 1 x 4 mailles.

● A 6 cm - 6,5 cm - 6,5 cm - 7,5 cm - 8 cm de hauteur après le point mousse, rabattre simplement les 14 mailles restantes.

● Tricoter la seconde manche semblable.

Bande d'encolure

● Monter : 54 mailles - 58 mailles - 58 mailles - 64 mailles - 68 mailles, coloris BLANC, aiguilles n° 3, tricoter 5 rangs de point mousse (2 barres, la 3e barre sera reformée par la couture maille par maille), puis faire quelques rangs de jersey d'un autre coloris.

● Repasser ces rangs de jersey, il suffira au moment du montage de les détricoter pour retrouver le coloris de base.

Bandes d'entrejambe

● Monter : 24 mailles - 33 mailles - 37 mailles - 37 mailles - 50 mailles, coloris BLANC, aiguilles n° 3, tricoter 5 rangs de point mousse (2 barres, la 3e barre sera reformée par la couture maille par maille), puis faire quelques rangs de jersey d'un autre coloris.

● Repasser ces rangs de jersey, il suffira au moment du montage de les détricoter pour retrouver le coloris de base.

● Tricoter une seconde bande semblable.

Assemblage

Faire les différentes coutures en se reportant aux conseils en fin d'album.

Faire les coutures des épaules, des côtés et des manches.

Monter celles-ci aux emmanchures.

Coudre la bande d'encolure, maille par maille, à points arrière sur l'endroit du travail, en ménageant une boutonnière de 2 mailles à 2 mailles du bord droit.

Coudre les bandes d'entrejambe, maille par maille à points arrière sur l'endroit du travail.

Coudre les pressions sur celles-ci.

Coudre les boutons.

Patron Dos et Devant



Diagramme jacquard dos



Diagramme jacquard devant

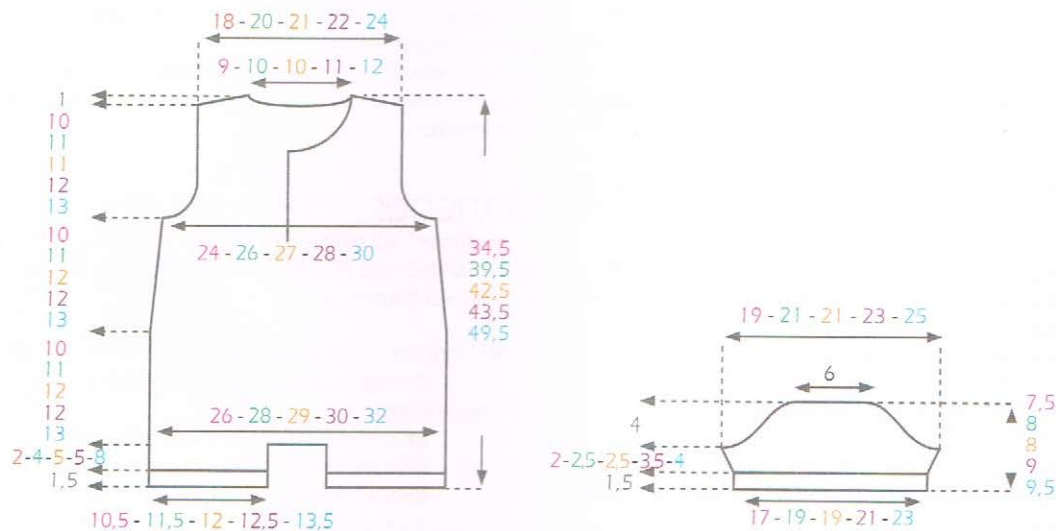

Attention : Le diagramme représente la grande taille; pour les diminutions des côtés et des emmanchures des autres tailles, ainsi que pour la position de la fente toutes tailles, se reporter à l'explication.

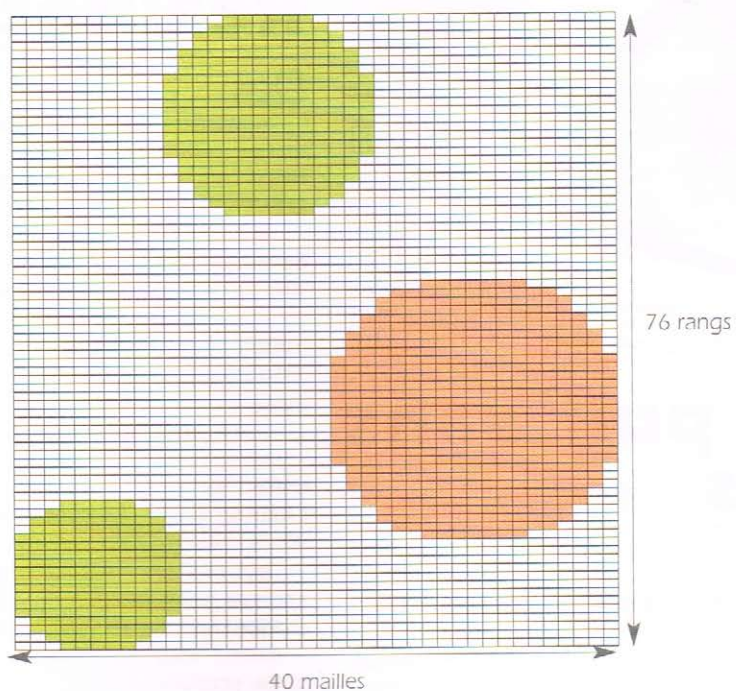
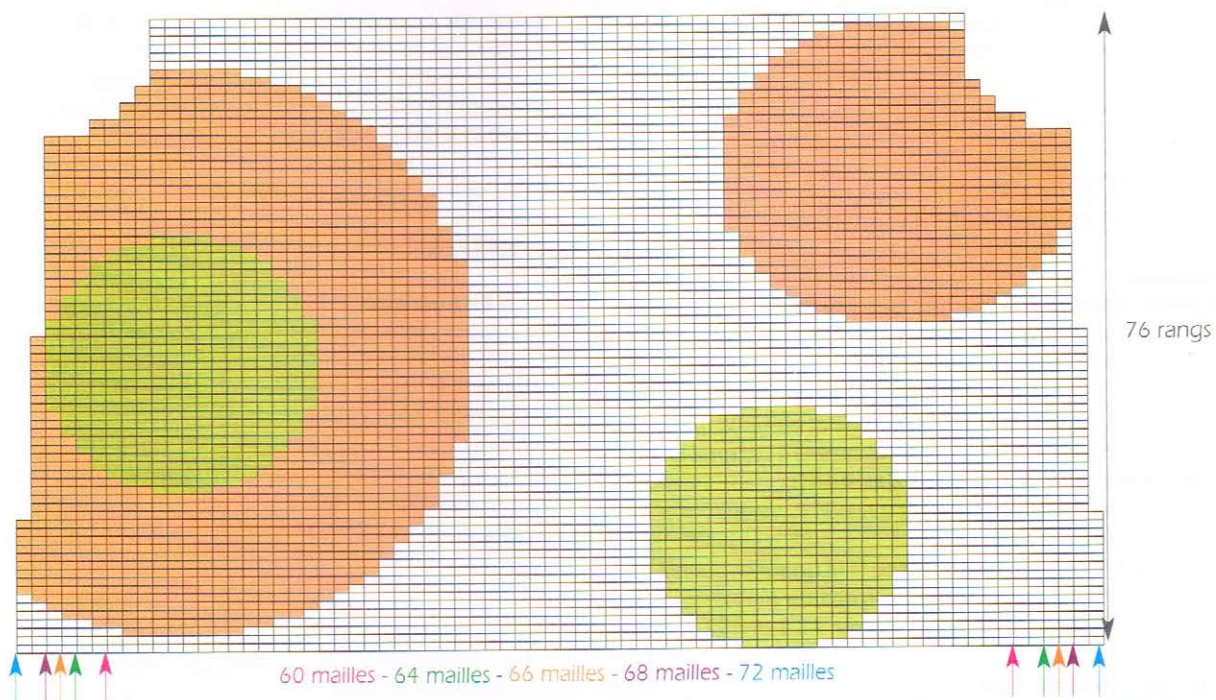

N°5 Le pull sans manches

page 6 n° 405-T3-290

Tailles

3 mois - 6 mois - 12 mois - 18 mois - 24 mois

Fournitures

Commercialisées chez PHILDAR

- 2 2 2 3 3 pelotes qualité PHILÉPONGE coloris BLANC
- 1 1 1 1 1 pelotes qualité PHILÉPONGE coloris CAMÉLIA
- 1 1 1 1 1 pelote qualité PHILÉPONGE coloris PYPYRUS
- 1 1 1 1 1 pelote qualité PHILÉPONGE coloris CLÉMENTINE
- 1 bouton référence : 475 728 0064
- Aiguilles n° 3,5 - n° 3
- Anneaux marqueurs
- Arrêt de mailles

Points employés

Voir conseils en fin d'album pour les points suivants :

Jersey

Point mousse

Diminutions simples à 3 mailles des bords

à droite: tricoter les 3 premières mailles à l'endroit, tricoter les 2 mailles suivantes ensemble à l'endroit

à gauche: tricoter toutes les mailles sauf 5, faire un surjet simple (glisser une maille tricoter la maille suivante à l'endroit et passer la maille glissée sur la maille tricotée) tricoter les 2 dernières mailles à l'endroit

Diminutions doubles à 3 mailles des bords

à droite: tricoter les 3 premières mailles à l'endroit, tricoter les 3 mailles suivantes ensemble à l'endroit

à gauche: tricoter toutes les mailles sauf 6, faire un surjet double (glisser une maille, tricoter les 2 mailles suivantes ensemble à l'endroit et passer la maille glissée sur la maille obtenue) tricoter les 3 dernières mailles à l'endroit

Broderies au point de tige

Echantillon

Voir conseil en fin d'album.



1 carré de 10 cm de jersey, qualité PHILÉPONGE, aiguilles n° 3,5 = 22 mailles et 36 rangs.

Réalisation

Dos

● Monter : 64 mailles - 68 mailles - 72 mailles - 77 mailles - 81 mailles, coloris CAMÉLIA, aiguilles n° 3, tricoter en point mousse: 2 rangs coloris CAMÉLIA, 2 rangs coloris PYPYRUS et 2 rangs coloris CLÉMENTINE.

● Continuer en jersey, aiguilles n° 3,5 coloris BLANC en rabattant de chaque côté:

tous les 6 rangs: 2 x 1 maille et tous les 8 rangs: 4 x 1 maille
tous les 8 rangs: 5 x 1 maille et 10 rangs plus haut: 1 x 1 maille

tous les 8 rangs: 2 x 1 maille et tous les 10 rangs: 4 x 1 maille

tous les 10 rangs: 6 x 1 maille
tous les 10 rangs: 5 x 1 maille et 12 rangs plus haut: 1 x 1 maille

Il reste 52 mailles - 56 mailles - 60 mailles - 65 mailles - 69 mailles

● A 14,5 cm - 16,5 cm - 18,5 cm - 19,5 cm - 20,5 cm de hauteur après le point mousse, former les emmanchures en rabattant de chaque côté : 1 x 3 mailles, puis faire à 3 mailles des bords:

tous les 2 rangs: 1 x 1 diminution double, 1 x 1 diminution simple et tous les 4 rangs: 6 x 1 diminution simple

2 rangs plus haut: 1 x 1 diminution double et tous les 4 rangs: 7 x 1 diminution simple

2 rangs plus haut: 1 x 1 diminution double, tous les 4 rangs: 5 x 1 diminution simple et tous les 6 rangs: 2 x 1 diminution simple

2 rangs plus haut: 1 x 1 diminution double, tous les 4 rangs: 5 x 1 diminution simple, 6 rangs plus haut: 1 x 1 diminution simple et 8 rangs plus haut: 1 x 1 diminution simple

2 rangs plus haut: 1 x 1 diminution double, tous les 4 rangs: 5 x 1 diminution simple et tous les 6 rangs: 3 x 1 diminution simple

Il reste 28 mailles - 32 mailles - 36 mailles - 41 mailles - 43 mailles

● **Entretemps**, à 17,5 cm - 20,5 cm - 23,5 cm - 25,5 cm - 27,5 cm de hauteur après le point mousse, former l'ouverture en séparant le travail en 2 - en séparant le travail en 2 - en séparant le travail en 2 - en rabattant la maille centrale - en rabattant la maille centrale, puis continuer un côté à la fois.

● A 22,5 cm - 25,5 cm - 28,5 cm - 30,5 cm - 32,5 cm de hauteur après le point mousse, former l'encolure en rabattant côté ouverture tous les 2 rangs:

1 x 6 mailles et 1 x 4 mailles

1 x 6 mailles et 1 x 5 mailles

1 x 7 mailles et 1 x 5 mailles

1 x 7 mailles et 1 x 6 mailles

1 x 8 mailles et 1 x 6 mailles

● A 23,5 cm - 26,5 cm - 29,5 cm - 31,5 cm - 33,5 cm de hauteur après le point mousse, laisser en attente les 4 mailles - 5 mailles - 6 mailles - 7 mailles - 7 mailles restantes pour l'épaule.

Terminer le second côté de l'encolure.

Devant

● Tricoter comme au dos jusqu'aux emmanchures.

● A 14,5 cm - 16,5 cm - 18,5 cm - 19,5 cm - 20,5 cm de hauteur après le point mousse, former les emmanchures en rabattant de chaque côté : 1 x 3 mailles, puis faire à 3 mailles des bords:

tous les 2 rangs: 1 x 1 diminution double, 1 x 1 diminution simple et tous les 4 rangs: 6 x 1 diminution simple

2 rangs plus haut: 1 x 1 diminution double et tous les 4 rangs: 7 x 1 diminution simple

2 rangs plus haut: 1 x 1 diminution double, tous les 4 rangs: 5 x 1 diminution simple et tous les 6 rangs: 2 x 1 diminution simple

2 rangs plus haut: 1 x 1 diminution double, tous les 4 rangs: 5 x 1 diminution simple, 6 rangs plus haut: 1 x 1 diminution simple et 8 rangs plus haut: 1 x 1 diminution simple

2 rangs plus haut: 1 x 1 diminution double, tous les 4 rangs: 5 x 1 diminution simple et tous les 6 rangs: 3 x 1 diminution simple

Il reste 28 mailles - 32 mailles - 36 mailles - 41 mailles - 43 mailles

● A 18,5 cm - 21,5 cm - 23,5 cm - 25,5 cm - 27,5 cm de hauteur après le point mousse, former l'encolure en rabattant les : 6 mailles - 8 mailles - 8 mailles - 9 mailles - 9 mailles centrales, puis continuer un côté à la fois en rabattant côté encolure tous les 2 rangs :

2 x 2 mailles, 1 x 1 maille et tous les 4 rangs: 2 x 1 maille

2 x 2 mailles, 1 x 1 maille et tous les 4 rangs: 2 x 1 maille

2 x 2 mailles, 2 x 1 maille et tous les 4 rangs: 2 x 1 maille

1 x 3 mailles, 1 x 2 mailles, 2 x 1 maille et tous les 4 rangs:

2 x 1 maille

1 x 3 mailles, 1 x 2 mailles, 3 x 1 maille et tous les 4 rangs:

2 x 1 maille

● A 23,5 cm - 26,5 cm - 29,5 cm - 31,5 cm - 33,5 cm de hauteur après le point mousse, laisser en attente les 4 mailles - 5 mailles - 6 mailles - 7 mailles - 7 mailles restantes pour l'épaule.

Terminer le second côté de l'encolure.

Bande d'encolure

Rabattre les épaules à 3 aiguilles (voir conseil en fin d'album).

● Relever autour de l'encolure coloris CLÉMENTINE : 57 mailles - 62 mailles - 70 mailles - 75 mailles - 80 mailles, aiguilles n° 3, tricoter en point mousse: 2 rangs coloris CLÉMENTINE, 2 rangs coloris PYPYRUS et 2 rgs coloris CAMÉLIA.

Rabattre soûplement toutes les mailles.

Bandes d'emmanchure

● Relever autour d'une emmanchure coloris CLÉMENTINE : 59 mailles - 64 mailles - 69 mailles - 74 mailles - 79 mailles, aiguilles n° 3, tricoter en point mousse: 2 rangs coloris CLÉMENTINE, 2 rangs coloris PYPYRUS et 2 rgs coloris CAMÉLIA.

Rabattre soûplement toutes les mailles.

Faire le même travail autour de la seconde emmanchure.

Assemblage

Faire les différentes coutures en se reportant aux conseils en fin d'album.

Faire les coutures des côtés.

Faire une bride boutonnaire à l'aiguille à l'encolure et coudre le bouton.

Faire sur le devant les broderies coloris PYPYRUS au point de tige (voir photo et schéma).

Réaliser, coloris CLÉMENTINE, un pompon peu garni, de 7 cm de diamètre.

Applatis ce pompon et le coudre en haut de la broderie (voir photo).

Faire coloris CAMÉLIA, une noppe de la façon suivante: monter 7 mailles aiguilles n° 3, tricoter 8 rangs, puis passer un fil dans ces mailles et celles du 1er rang pour resserrer.

Applatis la noppe et la coudre au centre de la fleur (voir photo).

Patron Dos et Devant

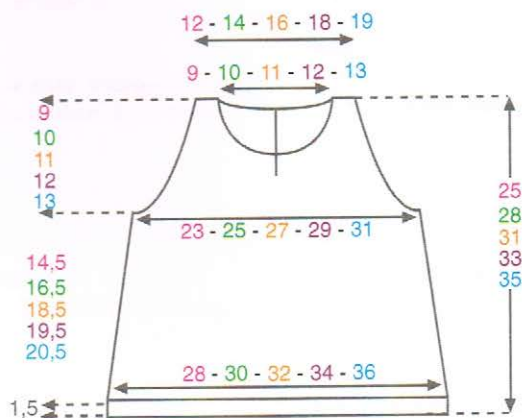

Broderie de la fleur

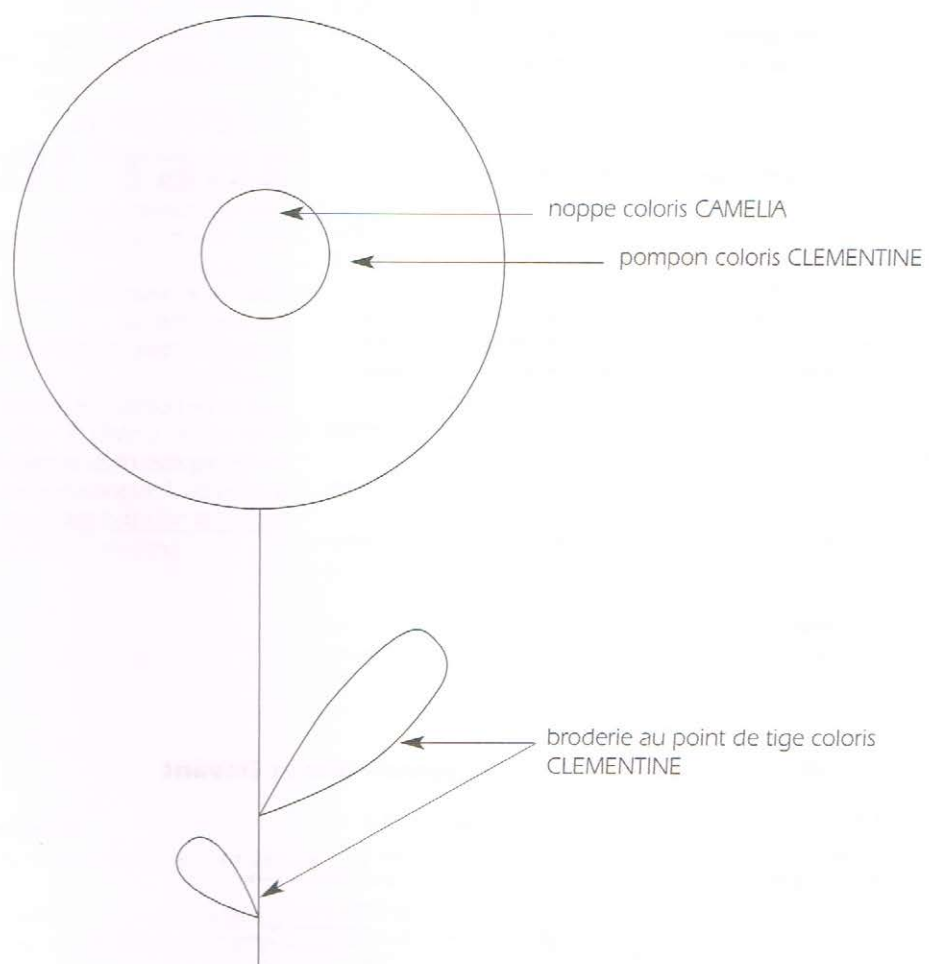



N°6 LA CAPE

page 7 n° 405-T3-287

Tailles

3 mois - 6 mois - 12 mois - 18 mois - 24 mois

Fournitures

Commercialisées chez PHILDAR

Proposition A

- 1 1 1 1 1 pelote de 100 g qualité PHIL'ONDÉ coloris ORANGEADE
- 1 2 3 3 4 pelotes de 50 g qualité PHIL'ONDÉ coloris BLANC

Proposition B

- 1 1 1 1 1 pelote de 100 g qualité PHIL'ONDÉ coloris CHLOROPHYLLE
- 1 2 3 3 4 pelotes de 50 g qualité PHIL'ONDÉ coloris BLANC

● **Proposition A** : 2 boutons référence 475 715 0043

● **Proposition B** : 2 boutons référence 475 715 0044

- Aiguilles n° 3, n° 3,5
- 1 jeu de 4 aiguilles n° 3 et 1 jeu de 4 aiguilles n° 3,5
- Anneaux marqueurs
- 2 arrêts de mailles

Points employés

Voir conseils en fin d'album pour les points suivants :

Côtes 2/2

Jersey

Diminutions de chaque côté d'une maille marquée: surjet simple, surjet double, 2 mailles ensemble à l'endroit, 3 mailles ensemble à l'endroit

Echantillon

Voir conseil en fin d'album.

Tricoter votre échantillon avec le coloris BLANC

1 carré de 10 cm de jersey, aiguilles n° 3,5 = 22 mailles et 33 rangs.



Réalisation

CORPS

Se tricote d'une pièce

● Avec le jeu de 4 aiguilles n° 3, monter : 196 mailles - 200 mailles - 212 mailles - 220 mailles - 228 mailles, placer un anneau marqueur sur la 1ère maille pour repérer le milieu du dos puis tricoter en rond en côtes 2/2 en commençant et terminant le 1er rang et tous les rangs impairs (endroit du travail) par 1 maille envers - 1 maille endroit - 1 maille envers - 1 maille envers - 1 maille envers pendant 4 cm (on a 2 mailles endroit au centre qui correspondent au milieu du devant)

Taille : 3 mois

- Continuer aiguilles n°3 de la façon suivante:

Laisser en attente 76 mailles de part et d'autre de la maille marquée, tricoter sur les 44 mailles centrales du devant en côtes 2/2 pour former le dessus de la poche, en commençant et terminant le 1er rang et tous les rangs impairs (endroit du travail) par 3 mailles endroit pendant 10 cm puis laisser ces mailles en attente sur un arrêt de mailles placé devant le travail.

Reprendre sur le jeu de 4 aiguilles n° 3,5, les 76 mailles de droite laissées en attente, faire 1 diminution, monter 44 mailles, (pour former le dessous de la poche) tricoter en jersey, terminer en prenant les 76 mailles de gauche laissées en attente faire 1 diminution, on obtient 194 mailles

- **Entretemps**: à 3 cm de hauteur après les côtes du bas former une pince de la façon suivante:

Placer un anneau marqueur sur la 49e maille et la 146e maille et faire de chaque côté de ces 2 mailles marquées: 1 x 1 diminution simple (à droite: 1 surjet simple, à gauche: 2 mailles ensemble à l'endroit.) On a diminué 4 mailles sur le rang, procéder de la même façon:

10 rangs plus haut, faire 1 x 1 diminution simple, 6 rangs plus haut: 1 x 1 diminution simple, tous les 4 rangs: 6 x 1 diminution simple, tous les 2 rangs: 5 x 1 diminution simple et 7 x 1 diminution double (à droite: 1 surjet double, à gauche 3 mailles ensemble à l'endroit.)

- **Entretemps**: à 10 cm de hauteur après les côtes du bas, fermer la poche, en tricotant ensemble à l'endroit la 1ère maille du dessus de la poche laissée en attente et la 1ère maille de l'aiguille gauche, continuer de cette façon sur toutes les mailles de la poche puis tricoter le reste des mailles

- **Entretemps**: à 11,5 cm de hauteur après les côtes du bas, séparer le travail et continuer sur les 50 mailles centrales du devant. Rabattre de chaque côté (pour former une ouverture pour le passage des bras) tous les 2 rangs: 4 x 1 maille, 4 rangs plus haut: 1 x 1 maille, tous les 2 rangs 3 x 1 maille

- **Entretemps**: à 14 cm de hauteur après les côtes du bas, former une ouverture (pour le passage de la tête) en rabattant les 2 mailles centrales du devant et continuer un côté à la fois

- A 17,5 cm de hauteur après les côtes du bas, laisser en attente les 16 mailles restantes (pour le demi-devant) Tricoter le second demi-devant en sens inverse

● Reprendre les mailles laissées en attente (toutes les mailles excepté les 2 fois 16 mailles des demi-devants) et augmenter de chaque côté (pour former une ouverture pour le passage des bras) tous les 2 rangs: 4 x 1 maille, 4 rangs plus haut: 1 x 1 maille, tous les 2 rangs 3 x 1 maille (en même temps continuer les diminutions des pinces)

● A 17,5 cm de hauteur après les côtes du bas, reprendre toutes les mailles en commençant par les 16 mailles du demi-devant droit. Tricoter droit en continuant les diminutions de chaque côté des pinces.

● A 19 cm de hauteur après les côtes du bas, former l'encolure devant en rabattant de chaque côté 1 x 3 mailles puis tous les 2 rangs: 1 x 2 mailles et 3 x 1 maille

● **Entretemps:** à 22 cm de hauteur après les côtes du bas, former l'encolure dos en rabattant les 8 mailles centrales, continuer 1 côté à la fois puis rabattre 2 rangs plus haut côté encolure:

1 x 5 mailles

Rabattre doucement les 23 mailles restantes pour l'épaule. Terminer le second côté de façon semblable.

Taille : 6 mois

● Continuer aiguilles n°3 de la façon suivante:

Laisser en attente 78 mailles de part et d'autre de la maille marquée, tricoter sur les 44 mailles centrales du devant en côtes 2/2 pour former le dessus de la poche, en commençant et terminant le 1er rang et tous les rangs impairs (endroit du travail) par 3 mailles endroit pendant 11 cm puis laisser ces mailles en attente sur un arrêt de mailles placé devant le travail.

Reprendre sur le jeu de 4 aiguilles n° 3,5, les 78 mailles de droite laissées en attente, faire 1 augmentation, monter 44 mailles, (pour former le dessous de la poche) tricoter en jersey, terminer en prenant les 78 mailles de gauche laissées en attente faire 1 augmentation. On obtient 202 mailles

● **Entretemps:** à 7 cm de hauteur après les côtes du bas former une pince de la façon suivante:

Placer un anneau marqueur sur la 51e maille et la 152e maille et faire de chaque côté de ces 2 mailles marquées: 1 x 1 diminution simple (à droite: 1 surjet simple, à gauche: 2 mailles ensemble à l'endroit). On a diminué 4 mailles sur le rang, procéder de la même façon:

10 rangs plus haut, faire 1 x 1 diminution simple, 6 rangs plus haut: 1 x 1 diminution simple, tous les 4 rangs: 6 x 1 diminution simple, tous les 2 rangs: 9 x 1 diminution simple et 5 x 1 diminution double, (à droite 1 surjet double, à gauche 3 mailles ensemble à l'endroit.)

● **Entretemps:** à 11 cm de hauteur après les côtes du bas, fermer la poche, en tricotant ensemble à l'endroit la 1ère maille du dessus de la poche laissée en attente et la 1ère maille de l'aiguille gauche, continuer de cette façon sur toutes les mailles de la poche puis tricoter le reste des mailles

● **Entretemps:** à 14 cm de hauteur après les côtes du bas, séparer le travail et continuer sur les 56 mailles centrales du devant. Rabattre de chaque côté (pour former une ouverture pour le passage des bras) *tous les 2 rangs: 3 x 1 maille, 4 rangs plus haut: 1 x 1 maille,* répéter de *à* 2 fois au total

● **Entretemps:** à 18 cm de hauteur après les côtes du bas, former une ouverture (pour le passage de la tête) en rabattant les 2 mailles

centrales du devant et continuer un côté à la fois

● A 22 cm de hauteur après les côtes du bas, laisser en attente les 19 mailles restantes (pour le demi-devant) Tricoter le second demi-devant en sens inverse

● Reprendre les mailles laissées en attente (toutes les mailles excepté les 2 fois 19 mailles des demi-devants) et augmenter de chaque côté (pour former une ouverture pour le passage des bras) tous les 2 rangs: *3 x 1 maille, 4 rangs plus haut: 1 x 1 maille,* répéter de *à* 2 fois au total (en même temps continuer les diminutions des pinces)

● A 22 cm de hauteur après les côtes du bas, reprendre toutes les mailles en commençant par les 19 mailles du demi-devant droit Tricoter droit en continuant les diminutions de chaque côté des pinces.

● A 24 cm de hauteur après les côtes du bas, former l'encolure devant en rabattant de chaque côté : 1 x 3 mailles puis tous les 2 rangs: 2 x 2 mailles, 1 x 1 maille et 4 rangs plus haut: 1 x 1 maille

● **Entretemps:** à 27 cm de hauteur après les côtes du bas former l'encolure dos en rabattant les 10 mailles centrales puis continuer 1 côté à la fois, rabattre 2 rangs plus haut côté encolure:

1 x 5 mailles

Rabattre doucement les 25 mailles restantes pour l'épaule. Terminer le second côté de l'encolure de façon semblable.

Taille : 12 mois

● Continuer aiguilles n°3 de la façon suivante:

Laisser en attente 84 mailles de part et d'autre de la maille marquée, tricoter sur les 44 mailles centrales du devant en côtes 2/2 pour former le dessus de la poche, en commençant et terminant le 1er rang et tous les rangs impairs (endroit du travail) par 3 mailles endroit pendant 12 cm puis laisser ces mailles en attente sur un arrêt de mailles placé devant le travail.

Reprendre sur le jeu de 4 aiguilles n° 3,5, les 84 mailles de droite laissées en attente, faire 1 augmentation, monter 44 mailles, (pour former le dessous de la poche) tricoter en jersey, terminer en prenant les 84 mailles de gauche laissées en attente faire 1 augmentation. On obtient 214 mailles

● **Entretemps:** à 10 cm de hauteur après les côtes du bas, former une pince de la façon suivante:

Placer un anneau marqueur sur la 54e maille et la 161e maille et faire de chaque côté de ces 2 mailles marquées: 1 x 1 diminution simple (à droite: 1 surjet simple, à gauche: 2 mailles ensemble à l'endroit) On a diminué 4 mailles sur le rang, procéder de la même façon:

10 rangs plus haut, faire 1 x 1 diminution simple, 6 rangs plus haut: 1 x 1 diminution simple, tous les 4 rangs: 6 x 1 diminution simple, tous les 2 rangs: 10 x 1 diminution simple et 5 x 1 diminution double (à droite 1 surjet double, à gauche 3 mailles ensemble à l'endroit.)

● **Entretemps:** à 12 cm de hauteur après les côtes du bas, fermer la poche, en tricotant ensemble à l'endroit la 1ère maille du dessus de la poche laissée en attente et la 1ère maille de l'aiguille gauche, continuer de cette façon sur toutes les mailles de la poche puis tricoter le reste des mailles

● **Entretemps:** à 16 cm de hauteur après les côtes du bas,

séparer le travail et continuer sur les **58 mailles** centrales du devant. Rabattre de chaque côté (pour former une ouverture pour le passage des bras) *tous les 2 rangs: 3 x 1 maille, 4 rangs plus haut: 1 x 1 maille,* répéter de *à* 2 fois au total

● **Entretemps:** à **21 cm** de hauteur après les côtes du bas, former une ouverture (pour le passage de la tête) en rabattant les 2 mailles centrales du devant et continuer un côté à la fois

● A **24 cm** de hauteur après les côtes du bas, laisser en attente les **20 mailles** restantes (pour le demi-devant)
Tricoter le second demi-devant en sens inverse

● Reprendre les mailles laissées en attente (toutes les mailles excepté les 2 fois **20 mailles** des demi-devants) et augmenter de chaque côté (pour former une ouverture pour le passage des bras) tous les 2 rangs: *3 x 1 maille, 4 rangs plus haut: 1 x 1 maille,* répéter de *à* 2 fois au total

● A **24 cm** de hauteur après les côtes du bas, reprendre toutes les mailles en commençant par les **20 mailles** du demi-devant droit
Tricoter droit en continuant les diminutions de chaque côté des pinces.

● A **27 cm** de hauteur après les côtes du bas, former l'encolure devant en rabattant de chaque côté : **1 x 3 mailles** puis tous les 2 rangs: **2 x 2 mailles, 2 x 1 maille et 4 rangs plus haut: 1 x 1 maille**

● **Entretemps:** à **31 cm** de hauteur après les côtes du bas, former l'encolure dos en rabattant les **12 mailles** centrales, continuer un côté à la fois puis rabattre 2 rangs plus haut côté encolure:

1 x 5 mailles

Rabattre soûplement les **27 mailles** restantes pour l'épaule.
Terminer le second côté de l'encolure de façon semblable.

Taille : 18 mois

● Continuer aiguilles n°3 de la façon suivante:

Laisser en attente **84 mailles** de part et d'autre de la maille marquée, tricoter sur les **52 mailles** centrales du devant en côtes 2/2 pour former le dessus de la poche, en commençant et terminant le 1er rang et tous les rangs impairs (endroit du travail) par 3 mailles endroit pendant **13 cm** puis laisser ces mailles en attente sur un arrêt de mailles placé devant le travail.

Reprendre sur le jeu de 4 aiguilles n° 3,5, les **84 mailles** de droite laissées en attente, faire 1 augmentation, monter **52 mailles**, (pour former le dessous de la poche) tricoter en jersey, terminer en prenant les **84 mailles** de gauche laissées en attente faire 1 augmentation on obtient **222 mailles**

● A **13 cm** de hauteur après les côtes du bas, fermer la poche, en tricotant ensemble à l'endroit la 1ère maille du dessus de la poche laissée en attente et la 1ère maille de l'aiguille gauche, continuer de cette façon sur toutes les mailles de la poche puis tricoter le reste des mailles

● A **15 cm** de hauteur après les côtes du bas, former une pince de la façon suivante:

Placer un anneau marqueur sur la 56e maille et la 167e maille et faire de chaque côté de ces 2 mailles marquées: 1 x 1 diminution simple, à droite : 1 surjet simple, à gauche: 2 mailles ensemble à l'endroit; On a

diminué 4 mailles sur le rang, procéder de la même façon:

10 rangs plus haut faire 1 x 1 diminution simple, 6 rangs plus haut: 1 x 1 diminution simple, tous les 4 rangs: 8 x 1 diminution simple, ts les 2 rgs: 8 x 1 diminution simple et 5 x 1 diminution double à droite 1 surjet double, à gauche 3 mailles ensemble à l'endroit.)

● **Entretemps:** à **21 cm** de hauteur après les côtes du bas, séparer le travail et continuer sur les **64 mailles** centrales du devant. Rabattre de chaque côté (pour former une ouverture pour le passage des bras) 4 rangs plus haut: 1 x 1 maille *4 rangs plus haut: 1 x 1 maille et 2 rangs plus haut: 1 x 1 maille* répéter de *à* 3 fois au total et 4 rangs plus haut: 1 x 1 maille.

● **Entretemps:** à **26 cm** de hauteur après les côtes du bas, former une ouverture (pour le passage de la tête) en rabattant les 2 mailles centrales du devant et continuer un côté à la fois

● A **29 cm** de hauteur après les côtes du bas, laisser en attente les **23 mailles** restantes (pour le demi-devant)
Tricoter le second demi-devant en sens inverse

● Reprendre les mailles laissées en attente (toutes les mailles excepté les 2 fois **23 mailles** des demi-devants) et augmenter de chaque côté (pour former une ouverture pour le passage des bras) 4 rangs plus haut: 1 x 1 maille *4 rangs plus haut: 1 x 1 maille et 2 rangs plus haut: 1 x 1 maille* répéter de *à* 3 fois au total et 4 rangs plus haut: 1 x 1 maille.

● A **29 cm** de hauteur après les côtes du bas, reprendre toutes les mailles en commençant par les **23 mailles** du demi-devant droit.
Tricoter droit en continuant les diminutions de chaque côté des pinces.

● A **33 cm** de hauteur après les côtes du bas, former l'encolure devant en rabattant de chaque côté : **1 x 4 mailles** puis tous les 2 rangs: **2 x 2 mailles, 2 x 1 maille et 4 rangs plus haut: 1 x 1 maille**

● **Entretemps:** à **37 cm** de hauteur après les côtes du bas, former l'encolure dos en rabattant les: **12 mailles** centrales continuer un côté à la fois puis rabattre 2 rangs plus haut côté encolure :

1 x 6 mailles

Rabattre soûplement les **29 mailles** restantes pour l'épaule.
Terminer le second côté de l'encolure de façon semblable.

Taille : 24 mois

● Continuer aiguilles n°3 de la façon suivante:

Laisser en attente **88 mailles** de part et d'autre de la maille marquée, tricoter sur les **52 mailles** centrales du devant en côtes 2/2 pour former le dessus de la poche, en commençant et terminant le 1er rang et tous les rangs impairs (endroit du travail) par 3 mailles endroit pendant **14 cm** puis laisser ces mailles en attente sur un arrêt de mailles placé devant le travail.

Reprendre sur le jeu de 4 aiguilles n° 3,5, les **88 mailles** de droite laissées en attente, faire 1 augmentation, monter **52 mailles**, (pour former le dessous de la poche) tricoter en jersey, terminer en prenant les **88 mailles** de gauche laissées en attente faire 1 augmentation On obtient **230 mailles**

● A **14 cm** de hauteur après les côtes du bas, fermer la poche, en tricotant ensemble à l'endroit la 1ère maille du dessus de la poche

laissée en attente et la 1ère maille de l'aiguille gauche continuer de cette façon sur toutes les mailles de la poche puis tricoter le reste des mailles

● A 18 cm de hauteur après les côtes du bas, former une pince de la façon suivante:

Placer un anneau marqueur sur la 58e maille et la 173e maille et faire de chaque côté de ces 2 mailles marquées: 1 x 1 diminution simple (à droite: 1 surjet simple, à gauche: 2 mailles ensemble à l'endroit) On a diminué 4 mailles sur le rang, procéder de la même façon:

10 rangs plus haut, faire 1 x 1 diminution simple, 6 rangs plus haut: 1 x 1 diminution simple, tous les 4 rangs: 11 x 1 diminution simple, tous les 2 rangs: 4 x 1 diminution simple et 5 x 1 diminution double, (à droite 1 surjet double, à gauche 3 mailles ensemble à l'endroit.)

● **Entretemps:** à 21 cm de hauteur après les côtes du bas, séparer le travail et continuer sur les 76 mailles centrales du devant. Rabattre de chaque côté (pour former une ouverture pour le passage des bras) 2 rangs plus haut: 1 x 1 maille, tous les 4 rangs: 7 x 1 maille.

● **Entretemps:** à 30 cm de hauteur après les côtes du bas, former une ouverture (pour le passage de la tête) en rabattant les 2 mailles centrales et continuer un côté à la fois

● A 31,5 cm de hauteur après les côtes du bas, laisser en attente les 29 mailles restantes (pour le demi-devant) Tricoter le second demi-devant en sens inverse

● Reprendre les mailles laissées en attente (toutes les mailles excepté les 2 fois 29 mailles des demi-devants) et augmenter de chaque côté (pour former une ouverture pour le passage des bras) 2 rangs plus haut: 1 x 1 maille, tous les 4 rangs: 7 x 1 maille.

● A 31,5 cm de hauteur après les côtes du bas, reprendre toutes les mailles en commençant par les 29 mailles du demi-devant droit Tricoter droit en continuant les diminutions de chaque côté des pinces.

● A 37 cm de hauteur après les côtes du bas, former l'encolure devant en rabattant de chaque côté 1 x 4 mailles puis tous les 2 rangs: 2 x 2 mailles, 4 x 1 maille

● **Entretemps:** à 41 cm de hauteur après les côtes du bas, former l'encolure dos en rabattant les: 14 mailles centrales continuer un côté à la fois puis rabattre 2 rangs plus haut côté encolure:

1 x 6 mailles

Rabattre doucement les 33 mailles restantes pour l'épaule.

Terminer le second côté de l'encolure de façon semblable.

COL

● Monter : 76 mailles - 80 mailles - 88 mailles - 92 mailles - 96 mailles, aiguilles n° 3, coloris BLANC, tricoter en côtes 2/2 en commençant et terminant le 1er rang et tous les rangs impairs (endroit du travail) par 3 mailles endroit, pendant 7 cm puis continuer en rangs raccourcis en laissant en attente de chaque côté tous les 2 rangs:

1 x 9 mailles et 2 x 8 mailles

2 x 9 mailles et 1 x 8 mailles

2 x 10 mailles et 1 x 9 mailles

3 x 10 mailles

2 x 11 mailles et 1 x 10 mailles

puis faire un rang sur toutes les mailles et rabattre doucement.

PATTES DE BOUTONNAGE

● Monter : 16 mailles - 20 mailles - 20 mailles - 24 mailles - 24 mailles aiguilles n° 3, coloris BLANC, tricoter en côtes 2/2 en commençant et terminant le 1er rang et tous les rangs impairs (endroit du travail) par 3 mailles endroit, pendant 1,5 cm puis faire 1 rang endroit sur l'endroit et quelques rangs de jersey d'un autre coloris.

Repasser ces rangs de jersey il suffira au moment du montage de les détricoter pour retrouver le coloris de base.

Tricoter une seconde patte de façon semblable en répartissant sur le 3e rang 2 boutonnières de 1 maille la première à 3 mailles du bord droit la suivante espacée de 5 mailles - 7 mailles - 7 mailles - 9 mailles - 9 mailles

BANDES DE FINITION (ouverture pour les bras)

● Monter : 16 mailles - 20 mailles - 20 mailles - 20 mailles - 24 mailles, aiguilles n° 3, coloris BLANC, tricoter en côtes 2/2 en commençant et terminant le 1er rang et tous les rangs impairs (endroit du travail) par 3 mailles endroit, pendant 1,5 cm puis faire 1 rang endroit sur l'endroit et quelques rangs de jersey d'un autre coloris.

Repasser ces rangs de jersey il suffira au moment du montage de les détricoter pour retrouver le coloris de base.

Tricoter une seconde bande de façon semblable

Assemblage

Faire les différentes coutures en se reportant aux conseils en fin d'album.

Coudre les pattes de boutonnage le long de l'ouverture devant et les bandes de finition le long des ouvertures pour les bras, maille par maille à points arrière sur l'endroit du travail

Coudre le col autour de l'encolure, depuis le milieu d'une patte de boutonnage jusqu'à l'autre

Broder les boutonnières et coudre les boutons.

Fixer le bas de la poche à points cachés.

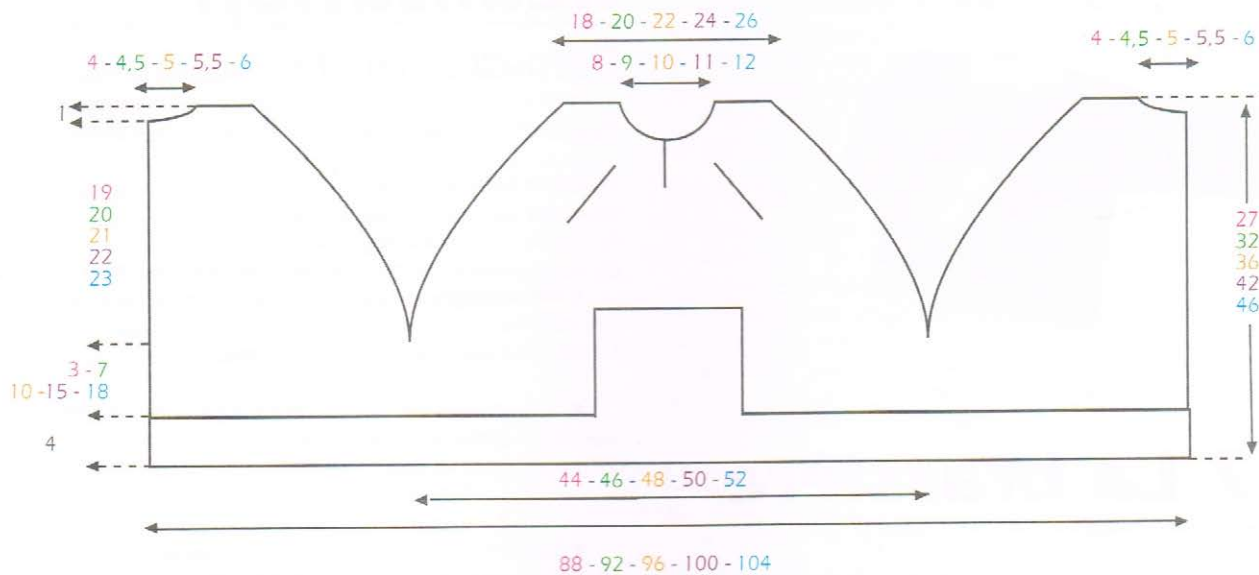



N°7 La brassière

page 8 n° 405-T3-292

Tailles

naissance - 3 mois - 6 mois

N°7 Le pull

page 8 n° 405-T3-292

Tailles

12 mois - 18 mois

Fournitures

Commercialisées chez PHILDAR

- 1 1 1 2 2 pelotes qualité LAMBSWOOL coloris BLANC
- 1 1 1 1 2 pelotes qualité LAMBSWOOL coloris PERRUCHE
- 1 1 1 1 1 pelote qualité LAMBSWOOL coloris TURQUOISE
- 1 1 1 1 1 pelote qualité LAMBSWOOL coloris POMME
- 1 1 1 1 1 pelote qualité LAMBSWOOL coloris CANARI
- 5 5 5 2 2 boutons, coloris BLANC, référence : 475 710 0054
- Aiguilles n° 3
- Anneaux marqueurs

Points employés

Voir conseils en fin d'album pour les points suivants :

Point mousse

Point mousse rayé (voir diagramme)

Echantillon

Voir conseil en fin d'album.

1 carré de 10 cm de point mousse rayé, aiguilles n° 3 = 27 mailles et 57 rangs.



Réalisation

Demi-dos gauche (naissance - 3 mois - 6 mois)

● Monter : 29 mailles - 30 mailles - 33 mailles, coloris BLANC, aiguilles n° 3, tricoter en point mousse rayé (voir diagramme).

Tricoter de la façon suivante :

du 1er au 126e rg du diagramme.

du 1er au 142e rg du diagramme.

du 1er au 148e rg du diagramme et terminer en coloris TURQUOISE.

● **Entretemps**, à 12 cm - 14 cm - 16 cm de hauteur totale, former l'emmanchure en rabattant à gauche : 1 x 5 mailles.

Il reste : 24 mailles - 25 mailles - 28 mailles.

● A 21 cm - 24 cm - 27 cm de hauteur totale, former l'encolure en rabattant à droite, tous les 2 rangs :

3 x 3 mailles.

1 x 4 mailles et 2 x 3 mailles.

3 x 4 mailles.

● A 22 cm - 25 cm - 28 cm de hauteur totale, rabattre les : 15 mailles - 15 mailles - 16 mailles restantes pour l'épaule.

● Tricoter le demi-dos droit en sens inverse.

Dos (12 mois - 18 mois)

● Monter : 71 mailles - 77 mailles, coloris BLANC, aiguilles n° 3, tricoter en point mousse rayé (voir diagramme).

Tricoter de la façon suivante :

du 1er au 166e rg du diagramme et terminer en coloris CANARI.

du 1er au 188e rg du diagramme.

● **Entretemps**, à 18 cm - 19 cm de hauteur totale, former les emmanchures en rabattant de chaque côté : 1 x 5 mailles.

Il reste : 61 mailles - 67 mailles.

● A 23 cm - 25 cm de hauteur totale, former l'ouverture (pour permettre le passage de la tête) en rabattant la maille centrale et continuer un côté à la fois.

● A 30 cm - 32 cm de hauteur totale, former l'encolure en rabattant côté séparation, tous les 2 rangs :

1 x 5 mailles et 2 x 4 mailles.

2 x 5 mailles et 1 x 4 mailles.

● A 31 cm - 33 cm de hauteur totale, rabattre les : 17 mailles - 19 mailles restantes pour l'épaule.

● Tricoter le second côté de la même façon.

Devant

● Monter : 59 mailles - 61 mailles - 67 mailles - 71 mailles - 77 mailles, coloris BLANC, aiguilles n° 3, tricoter en point mousse rayé (voir diagramme).

Tricoter de la façon suivante :

du 1er au 126e rg du diagramme.

du 1er au 142e rg du diagramme.

du 1er au 148e rg du diagramme et terminer en coloris TURQUOISE.

du 1er au 166e rg du diagramme et terminer en coloris CANARI.

du 1er au 188e rg du diagramme.

● A 12 cm - 14 cm - 16 cm - 18 cm - 19 cm de hauteur totale, former les emmanchures en rabattant de chaque côté : 1 x 5 mailles.

Il reste : 49 mailles - 51 mailles - 57 mailles - 61 mailles - 67 mailles.

● A 17,5 cm - 20,5 cm - 23,5 cm - 25,5 cm - 27,5 cm de hauteur totale, former l'encolure en rabattant les : 5 mailles - 7 mailles - 7 mailles - 7 mailles - 9 mailles centrales, puis continuer un côté à la fois en rabattant côté encolure, tous les 2 rangs :

- 1 x 2 mailles, 2 x 1 maille et tous les 4 rangs : 3 x 1 maille.
- 1 x 2 mailles, 2 x 1 maille et tous les 4 rangs : 3 x 1 maille.
- 2 x 2 mailles, 3 x 1 maille et tous les 4 rangs : 2 x 1 maille.
- 2 x 2 mailles, 3 x 1 maille et tous les 4 rangs : 3 x 1 maille.
- 2 x 2 mailles, 3 x 1 maille et tous les 4 rangs : 3 x 1 maille.

● A 22 cm - 25 cm - 28 cm - 31 cm - 33 cm de hauteur totale, rabattre les : 15 mailles - 15 mailles - 16 mailles - 17 mailles - 19 mailles restantes pour l'épaule.

● Tricoter le second côté de l'encolure de la même façon.

Manches

● Monter : 45 mailles - 48 mailles - 50 mailles - 53 mailles - 56 mailles, coloris BLANC, aiguilles n° 3, tricoter en point mousse rayé (voir diagramme).

Tricoter de la façon suivante :

- du 1er au 76e rg du diagramme,
- du 1er au 90e rg du diagramme,
- du 1er au 112e rg du diagramme,
- du 1er au 118e rg du diagramme,
- du 1er au 132e rg du diagramme,

et terminer en coloris PERRUCHE.

● **En même temps**, augmenter de chaque côté :

tous les 14 rangs : 4 x 1 maille.

tous les 16 rangs : 5 x 1 maille.

tous les 14 rangs : 5 x 1 maille et tous les 12 rangs : 2 x 1 maille.

tous les 14 rangs : 7 x 1 maille et 12 rangs plus haut : 1 x 1 maille.

tous les 14 rangs : 7 x 1 maille et tous les 12 rangs : 2 x 1 maille.

On obtient : 53 mailles - 58 mailles - 64 mailles - 69 mailles - 74 mailles.

● A 12 cm - 16,5 cm - 18,5 cm - 21,5 cm - 23,5 cm de hauteur totale, marquer les mailles lisières d'un fil de couleur et continuer droit.

● A 14 cm - 18,5 cm - 20,5 cm - 23,5 cm - 25,5 cm de hauteur totale, rabattre doucement toutes les mailles.

● Tricoter la seconde manche semblable.

Bande d'encolure

● Monter : 59 mailles - 64 mailles - 69 mailles - 77 mailles - 82 mailles, coloris BLANC, aiguilles n° 3, tricoter 5 rangs de point mousse (= 2 barres, la 3e barre sera reformée par la couture maille par maille), puis faire quelques rangs de jersey d'un autre coloris.

● Repasser ces rangs de jersey, il suffira au moment du montage de les détricoter pour retrouver le coloris de base.

Bandes de boutonnage

(naissance - 3 mois - 6 mois)

● Monter : 57 mailles - 65 mailles - 73 mailles, coloris BLANC, aiguilles n° 3, tricoter 5 rangs de point mousse (= 2 barres, la 3e barre sera reformée par la couture maille par maille), puis faire quelques rangs de jersey d'un autre coloris.

● Tricoter une seconde bande semblable en répartissant sur le 3e rang : 5 boutonnières de 1 maille, la 1ère à 4 mailles du bord, les suivantes espacées de : 11 mailles - 13 mailles - 15 mailles.

Bandes de boutonnage

(12 mois - 18 mois)

● Monter : 21 mailles - 21 mailles, coloris BLANC, aiguilles n° 3, tricoter 5 rangs de point mousse (= 2 barres, la 3e barre sera reformée par la couture maille par maille), puis faire quelques rangs de jersey d'un autre coloris.

● Tricoter une seconde bande semblable en répartissant sur le 3e rang : 2 boutonnières de 1 maille, la 1ère à 3 mailles du bord, la suivante espacée de : 8 mailles - 8 mailles.

Assemblage

Faire les différentes coutures en se reportant aux conseils en fin d'album.

Faire les coutures des épaules et des côtés.

Faire les coutures des manches jusqu'au fil de couleur.

Les monter aux emmanchures en faisant correspondre la partie droite des manches aux mailles rabattues du corps.

Coudre la bande d'encolure, puis les bandes de boutonnage, maille par maille à points arrière sur l'endroit du travail.

Coudre les boutons.

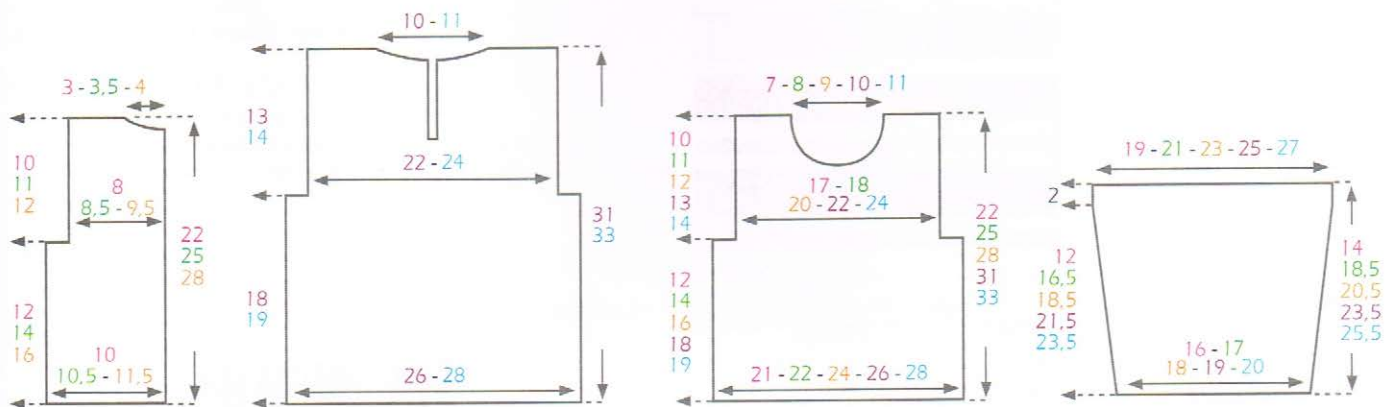



N°8 La brassière

page 9 n° 405-T3-291

Tailles

naissance - 3 mois - 6 mois

N°8 Le pull

page 9 n° 405-T3-291

Tailles

12 mois - 18 mois

Fournitures

Commercialisées chez PHILDAR

- 3 3 3 3 4 pelotes qualité SUPER BABY coloris CYGNE
- 1 1 1 1 1 pelote qualité SUPER BABY dans chacun des coloris suivant coloris POMME et coloris ATOLL
- 2 boutons référence : 475-818-0004 et 1 bouton référence : 475-818-0005
- 5 5 5 3 3 pressions référence : 473-384-0093
- Aiguilles n° 2,5, n° 3
- Anneaux marqueurs - Poissons pour le jacquard

Points employés

Voir conseils en fin d'album pour les points suivants :

Jersey - Jersey rayé

Jacquard (voir diagrammes)

Augmentations à 1 maille des bords.

Réglages machine

Le jersey des ourlets se tricote au réglage n° 6.

Le jersey et le jacquard (chariot intarsia) se tricotent au réglage n° 7.

Le jersey et le jacquard sont réalisables à la quick au réglage n° 7 à titre indicatif.

Echantillon

Voir conseil en fin d'album.

1 carré de 10 cm de jersey coloris CYGNE et de jacquard, aiguilles n° 3 = 30 mailles et 40 rangs.



Réalisation

Demi-dos gauche (naissance - 3 mois - 6 mois)

Pour les augmentations et diminutions, suivre la partie gauche du diagramme correspondant, sans tenir compte du jacquard.

- Monter: 47 mailles - 48 mailles - 51 mailles, aiguilles n° 2,5, coloris CYGNE tricoter 5 rangs de jersey puis faire un rang endroit sur l'envers (= rang de cassure voir flèche).

- Continuer, aiguilles n° 3 en jersey coloris CYGNE.

- A 25,5 cm (102 rangs) - 28,5 cm (114 rangs) - 31,5 cm (126 rangs) de hauteur totale, former l'encolure en rabattant à droite, tous les 2 rangs:

1 x 10 mailles et 1 x 9 mailles

1 x 12 mailles et 1 x 9 mailles

1 x 13 mailles et 1 x 9 mailles

- A 26,5 cm (106 rangs) - 29,5 cm (118 rangs) - 32,5 cm (130 rangs) de hauteur totale rabattre les 3 mailles restantes.

Tricoter le demi-dos droit en sens inverse en suivant la partie droite du diagramme correspondant, sans tenir compte du jacquard.

Dos (12 mois - 18 mois)

Pour les augmentations et diminutions, suivre la partie gauche du diagramme correspondant, sans tenir compte du jacquard.

- Monter: 94 mailles - 100 mailles, aiguilles n° 2,5, coloris CYGNE tricoter 5 rangs de jersey puis faire un rang endroit sur l'envers (= rang de cassure voir flèche).

- Continuer, aiguilles n° 3 en jersey coloris CYGNE.

- A 27,5 cm (110 rangs) - 29,5 cm (118 rangs) de hauteur totale, former une ouverture dos en séparant le travail en deux puis augmenter côté séparation: 1 x 7 mailles (patte et sous-patte dont 3 mailles d'ourlet) terminer un côté à la fois.

- A 34,5 cm (138 rangs) - 36,5 cm (146 rangs) de hauteur totale, former l'encolure en rabattant côté séparation, tous les 2 rangs:

1 x 14 mailles et 1 x 10 mailles

1 x 15 mailles et 1 x 10 mailles

- A 35,5 cm (142 rangs) - 37,5 cm (150 rangs) de hauteur totale rabattre les 3 mailles restantes.

Devant

Suivre le diagramme correspondant à chaque taille.

- Monter: 80 mailles - 82 mailles - 88 mailles - 94 mailles - 100 mailles, aiguilles n° 2,5, coloris CYGNE tricoter 5 rangs de jersey puis faire un rang endroit sur l'envers (= rang de cassure voir flèche).

- Continuer, aiguilles n° 3 en jersey et en jacquard.

- A 26,5 cm (106 rangs) - 29,5 cm (118 rangs) - 32,5 cm (130 rangs) - 35,5 cm (142 rangs) - 37,5 cm (150 rangs) de hauteur totale rabattre les 3 mailles restantes.

Manches

- Monter: 44 mailles - 46 mailles - 50 mailles - 52 mailles - 56 mailles, aiguilles n° 2,5, coloris CYGNE tricoter 5 rangs de jersey puis faire un rang endroit sur l'envers (= rang de cassure).

- Continuer, aiguilles n° 3 en jersey rayé de la façon suivante: 6 rangs

coloris CYGNE, *4 rangs coloris POMME, 4 rangs coloris CYGNE, 4 rangs coloris ATOLL, 4 rangs coloris CYGNE * répéter de * à *

Augmenter de chaque côté:
tricoter droit.

18 rangs plus haut: 1 x 1 maille et 10 rangs plus haut: 1 x 1 maille

18 rangs plus haut: 1 x 1 maille et tous les 10 rangs: 2 x 1 maille.

16 rangs plus haut: 1 x 1 maille, 10 rangs plus haut: 1 x 1 maille et tous les 8 rangs: 3 x 1 maille

16 rangs plus haut: 1 x 1 maille et tous les 8 rangs: 5 x 1 maille

On obtient: 44 mailles - 50 mailles - 56 mailles - 62 mailles - 68 mailles

● A 6,5 cm (26 rangs) - 9,5 cm (38 rangs) - 12 cm (48 rangs) - 14,5 cm (58 rangs) - 16 cm (64 rangs) de hauteur totale, rabattre souplement toutes les mailles.

Tricoter la seconde manche semblable.

Bande d'encolure

Monter: 68 mailles - 74 mailles - 83 mailles - 89 mailles - 95 mailles, aiguilles n° 2,5, coloris CYGNE tricoter 5 rangs de jersey puis faire un rang endroit sur l'envers (= rang de cassure) puis 6 rangs de jersey et quelques rangs de jersey d'un autre coloris. Repasser ces rangs de jersey, il suffira de les détricoter au moment du montage pour retrouver le coloris de base.

Assemblage

Faire les différentes coutures en se reportant aux conseils en fin d'album.

Plier l'ourlet de 3 mailles le long des demi-dos pour la brassière et coudre avec du fil à coudre. De la même façon le long des ouvertures dos pour le pull.

Coudre la bande d'encolure, maille par maille, à points arrière sur l'endroit du travail.

Replier les ourlets sur l'envers et coudre à points cachés sur l'envers du travail.

Coudre les pressions: 5 pour la brassière et 3 pour le pull.

Coudre les boutons fantaisie sur l'épaule gauche (voir photo).



Diagramme naissance



☐ coloris CYGNE

■ coloris POMME

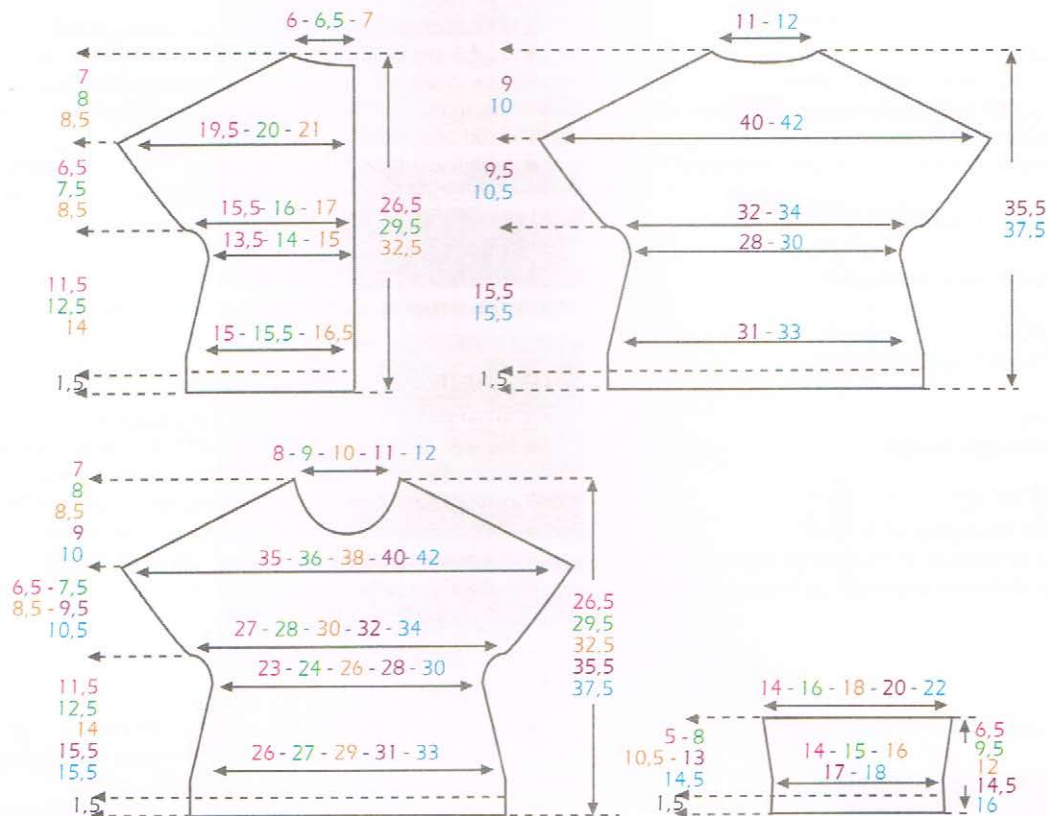
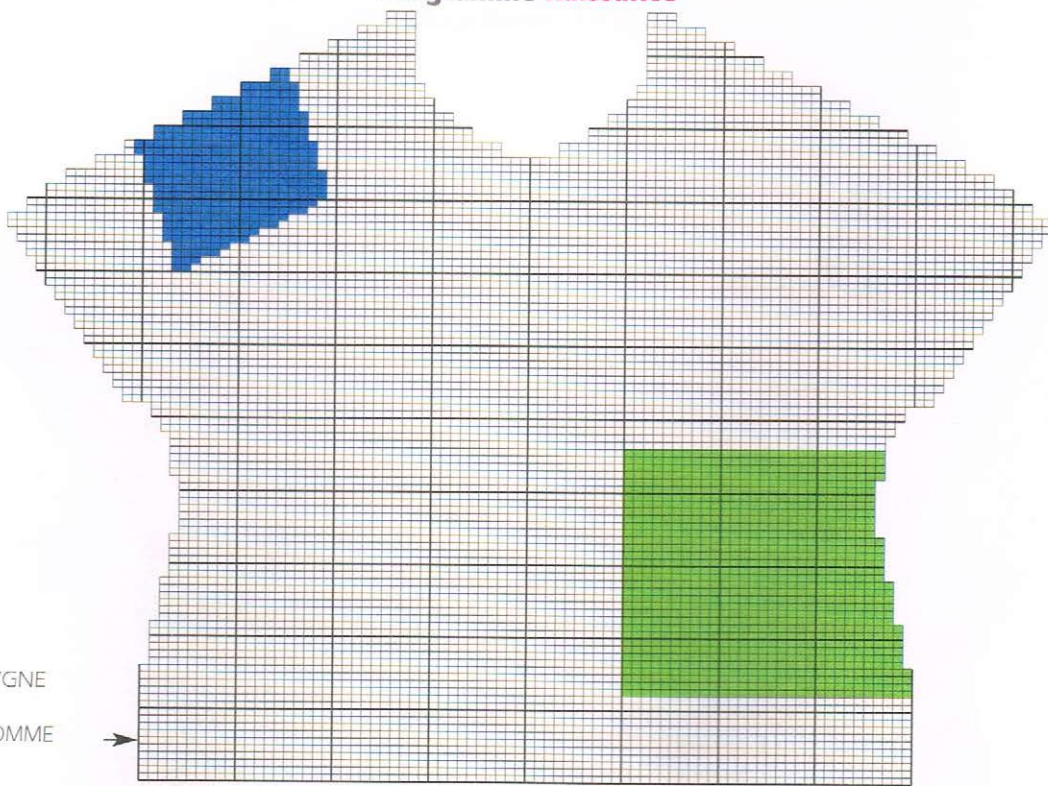
■ coloris ATOLL

➔ rang endroit sur l'envers

Diagramme 3 mois



Diagramme 6 mois



▣ coloris CYGNE

▣ coloris POMME

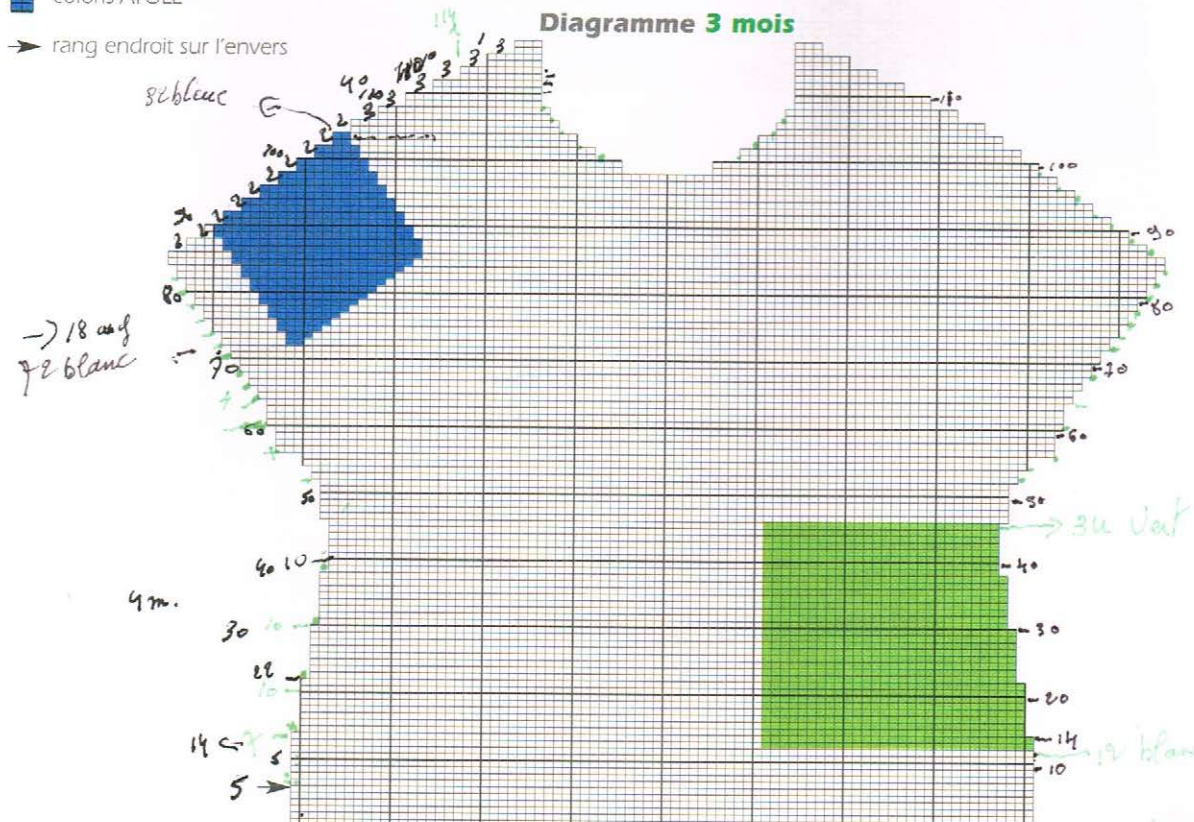
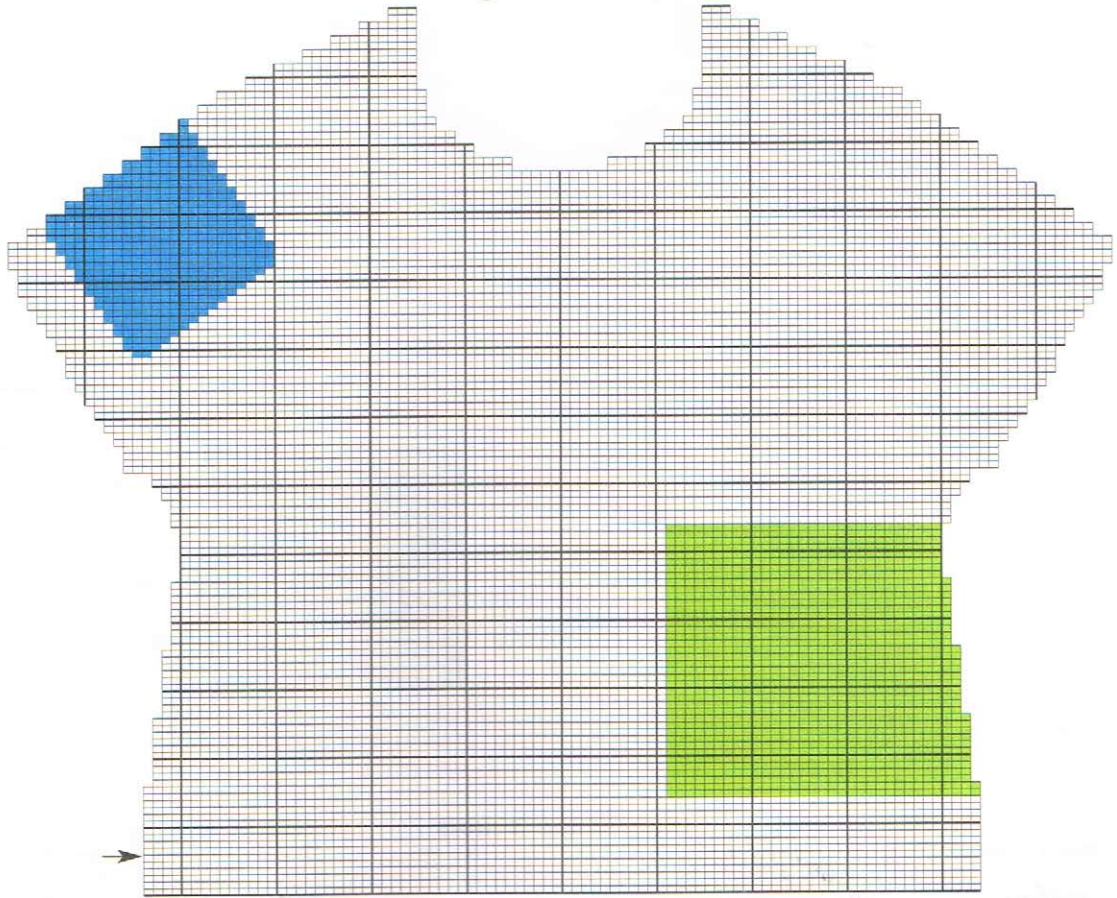
▣ coloris ATOLL

→ rang endroit sur l'envers

Diagramme 12 mois

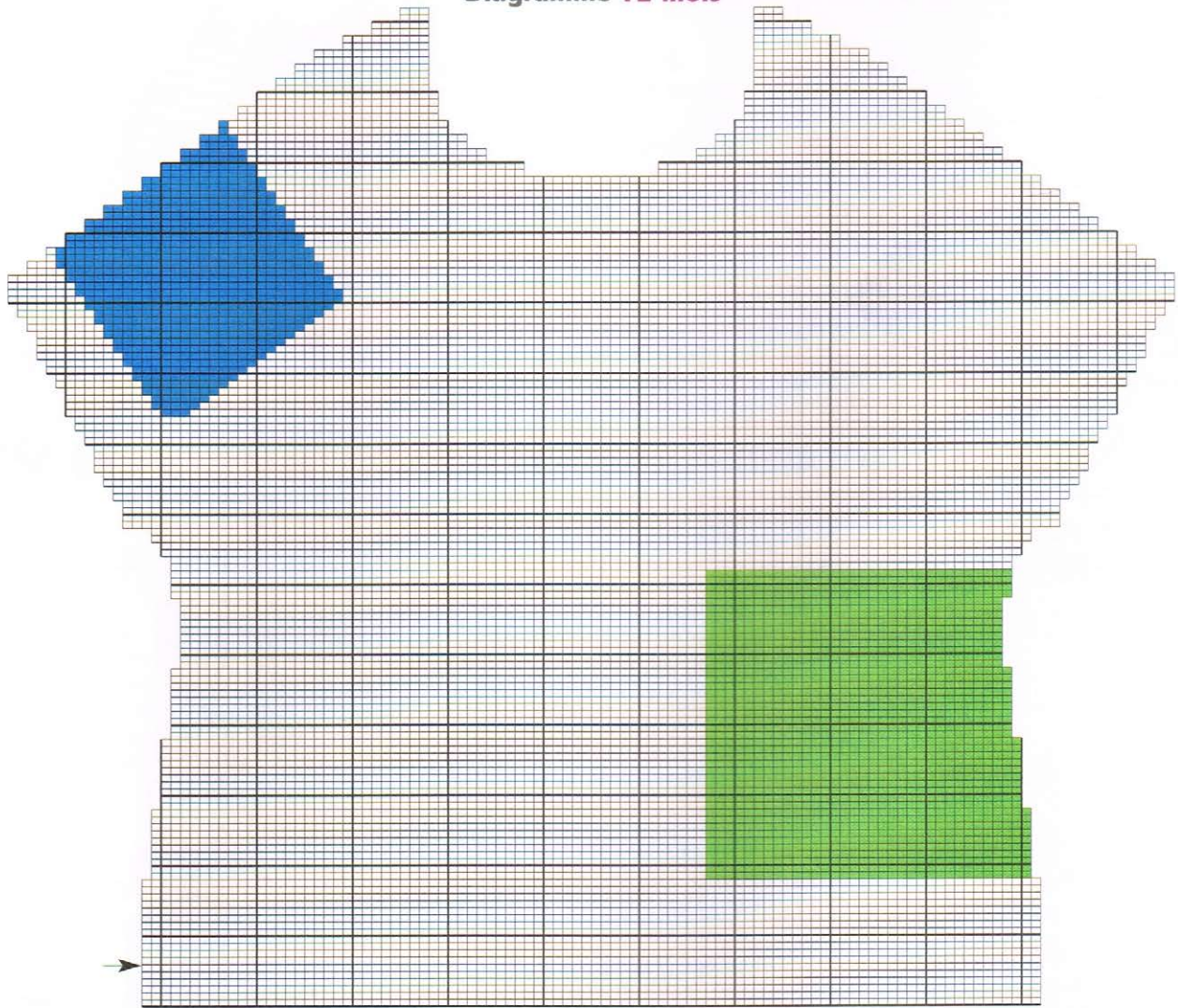

☐ coloris CYGNE

■ coloris POMME

■ coloris ATOLL

→ rang endroit sur l'envers

Diagramme 18 mois

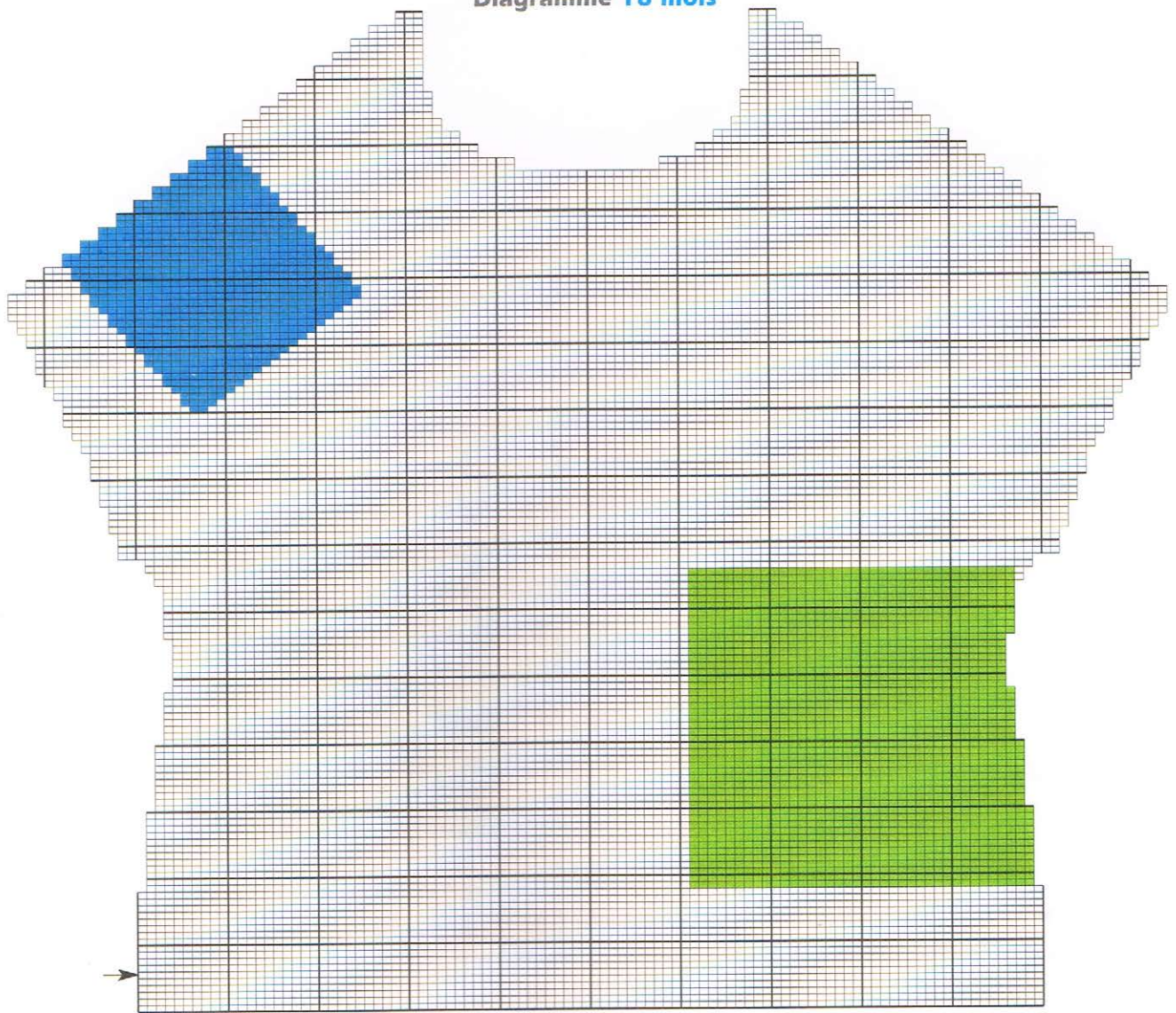

☐ coloris CYGNE

■ coloris POMME

■ coloris ATOLL

→ rang endroit sur l'envers



N°9 La combinaison

page 11 n° 405-T3-297

Tailles

3 mois - 6 mois - 12 mois - 18 mois - 24 mois

Fournitures

Commercialisées chez PHILDAR

- 2 3 3 4 4 pelotes qualité AVISO coloris BLANC
- 2 2 2 3 3 pelotes qualité AVISO coloris GRIS
- 1 1 1 1 1 pelote qualité AVISO coloris CIEL
- 5 5 5 6 6 boutons référence : 475 710 0054
- Aiguilles n° 5
- Arrêt de mailles

Points employés

Voir conseils en fin d'album pour les points suivants :

Point mousse

Jersey

Jersey rayé: 4 rangs coloris BLANC, *2 rangs coloris GRIS, 2 rangs coloris BLANC*, répéter de *à* 15 fois - 17 fois - 19 fois - 22 fois - 24 fois, 2 rangs coloris GRIS et continuer coloris BLANC.

Augmentations à 1 maille des bords

Echantillon

Voir conseil en fin d'album.

1 carré de 10 cm de jersey ou jersey rayé, qualité AVISO, aiguilles n° 5 = 17 mailles et 22 rangs.



Réalisation

Dos

● Monter : 24 mailles - 26 mailles - 27 mailles - 29 mailles - 31 mailles, coloris BLANC, aiguilles n° 5, tricoter en jersey rayé (voir pts employés)

● Faire de chaque côté à 1 maille des bords:

4 rangs plus haut: 1 x 1 augmentation

8 rangs plus haut: 1 x 1 augmentation

8 rangs plus haut: 1 x 1 augmentation

8 rangs plus haut: 1 x 1 augmentation

12 rangs plus haut: 1 x 1 augmentation

On a: 26 mailles - 28 mailles - 29 mailles - 31 mailles - 33 mailles.

● A : 5 cm - 7 cm - 8 cm - 8 cm - 11 cm de hauteur totale, former l'entrejambe en rabattant à droite: 1 x 2 maille

Il reste : 24 mailles - 26 mailles - 27 mailles - 29 mailles - 31 mailles.

Tricoter la 2e demi-jambe en sens inverse.

Réunir les 2 demi-jambes, mailles rabattues au centre

On obtient : 48 mailles - 52 mailles - 54 mailles - 58 mailles - 62 mailles.

Tricoter droit.

● A 14 cm - 17,5 cm - 20 cm - 21 cm - 24 cm de hauteur totale, rabattre de chaque côté : 1 x 1 maille puis:

10 rangs plus haut: 1 x 1 maille

10 rangs plus haut: 1 x 1 maille

10 rangs plus haut: 1 x 1 maille

14 rangs plus haut: 1 x 1 maille

14 rangs plus haut: 1 x 1 maille

Il reste : 44 mailles - 48 mailles - 50 mailles - 54 mailles - 58 mailles.

● A 20 cm - 25 cm - 29 cm - 32 cm - 36 cm de hauteur totale, former l'ouverture dos de la façon suivante: travailler sur les 24 mailles - 26 mailles - 27 mailles - 29 mailles - 31 mailles de droite et laisser en attente les 20 mailles - 22 mailles - 23 mailles - 25 mailles - 27 mailles de gauche.

Tricoter 6 rangs puis former 1 boutonnière d'une maille à 2 mailles du bord (côté séparation).

Former 4 - 4 - 4 - 5 - 5 autres boutonnières de la même façon tous les 6 rangs.

● A 23 cm - 27 cm - 30 cm - 35 cm - 38 cm de hauteur totale, former l'emmanchure en rabattant à droite: 1 x 4 mailles

Il reste: 20 mailles - 22 mailles - 23 mailles - 25 mailles - 27 mailles.

● A 32,5 cm - 37,5 cm - 41,5 cm - 47,5 cm - 51,5 cm de hauteur totale, continuer sur les 9 mailles - 10 mailles - 10 mailles - 11 mailles - 12 mailles de droite et laisser en attente les 11 mailles - 12 mailles - 13 mailles - 14 mailles - 15 mailles de gauche pour former l'encolure.

● A 33,5 cm - 38,5 cm - 42,5 cm - 48,5 cm - 52,5 cm de hauteur totale, tricoter 2 rangs de point mousse coloris CIEL (= 1 barre) et rabattre doucement toutes les mailles pour former l'épaule.

Prendre les 20 mailles - 22 mailles - 23 mailles - 25 mailles - 27 mailles

de gauche pour former le demi-dos gauche et faire le même travail en sens inverse (sans faire les boutonnères), en ajoutant côté séparation sur le 1er rang: 1 x 4 mailles.

On obtient: 24 mailles - 26 mailles - 27 mailles - 29 mailles - 31 mailles

Devant

● Monter : 24 mailles - 26 mailles - 27 mailles - 29 mailles - 31 mailles, coloris BLANC, aiguilles n° 5, tricoter en jersey rayé (voir points employés).

Faire de chaque côté à 1 maille des bords :

4 rangs plus haut: 1 x 1 augmentation

8 rangs plus haut: 1 x 1 augmentation

8 rangs plus haut: 1 x 1 augmentation

8 rangs plus haut: 1 x 1 augmentation

12 rangs plus haut: 1 x 1 augmentation

On a : 26 mailles - 28 mailles - 29 mailles - 31 mailles - 33 mailles.

● A : 5 cm - 7 cm - 8 cm - 8 cm - 11 cm de hauteur totale, former l'entrejambe en rabattant à droite: 1 x 2 maille
Il reste : 24 mailles - 26 mailles - 27 mailles - 29 mailles - 31 mailles.

Tricoter la 2e demi-jambe en sens inverse.

Réunir les 2 demi-jambes mailles rabattues au centre

On obtient : 48 mailles - 52 mailles - 54 mailles - 58 mailles - 62 mailles.

Tricoter droit.

● A 14 cm - 17,5 cm - 20 cm - 21 cm - 24 cm de hauteur totale, rabattre de chaque côté : 1 x 1 maille puis:

10 rangs plus haut: 1 x 1 maille

10 rangs plus haut: 1 x 1 maille

10 rangs plus haut: 1 x 1 maille

14 rangs plus haut: 1 x 1 maille

14 rangs plus haut: 1 x 1 maille

Il reste : 44 mailles - 48 mailles - 50 mailles - 54 mailles - 58 mailles.

● A 23 cm - 27 cm - 30 cm - 35 cm - 38 cm de hauteur totale, former les emmanchures en rabattant de chaque côté: 1 x 4 mailles
Il reste : 36 mailles - 40 mailles - 42 mailles - 46 mailles - 50 mailles.

● A 31,5 cm - 36,5 cm - 39,5 cm - 45,5 cm - 49,5 cm de hauteur totale, former l'encolure en laissant en attente les 18 mailles - 20 mailles - 22 mailles - 24 mailles - 26 mailles centrales, puis continuer 1 côté à la fois.

● A 33,5 cm - 38,5 cm - 42,5 cm - 48,5 cm - 52,5 cm de hauteur totale, tricoter 2 rangs de point mousse coloris CIEL et rabattre toutes les mailles pour former l'épaule.

Terminer le second côté de l'encolure.

Manches

● Monter : 34 mailles - 36 mailles - 38 mailles - 39 mailles - 41 mailles, coloris BLANC, aiguilles n° 5, tricoter en jersey en faisant de chaque côté, à 2 mailles des bords :

tous les 4 rangs : 2 x 1 augmentation

tous les 4 rangs : 2 x 1 augmentation

tous les 4 rangs : 3 x 1 augmentation

2 rangs plus haut: 1 x 1 augmentation et tous les 4 rangs : 3 x 1 augmentation

tous les 2 rangs : 3 x 1 augmentation et tous les 4 rangs : 2 x 1 augmentation

On obtient : 38 mailles - 40 mailles - 44 mailles - 47 mailles - 51 mailles.

● A 5,5 cm - 6,5 cm - 7,5 cm - 8,5 cm - 8,5 cm de hauteur totale, marquer les lisières d'un fil de couleur et tricoter droit.

● A 8 cm - 9 cm - 10 cm - 11 cm - 11 cm de hauteur totale, rabattre soûplement toutes mailles.

Tricoter la seconde manche semblable.

Poches

Monter 12 - 12 - 12 - 15 - 15 mailles, coloris BLANC, aiguilles n° 5, tricoter en jersey pendant 8 cm - 8 cm - 8 cm - 9,5 cm - 9,5 cm puis tricoter 2 rangs de point mousse (= 1 barre) coloris CIEL et rabattre soûplement.

Tricoter une seconde poche semblable.

Bandes d'encolure

Des demi-dos:

Reprendre les 11 mailles - 12 mailles - 13 mailles - 14 mailles - 15 mailles laissées en attente et tricoter, coloris CIEL, 2 rangs de point mousse et rabattre.

Faire de même avec le second demi-dos.

Du devant: reprendre les 18 mailles - 20 mailles - 22 mailles - 24 mailles - 26 mailles laissées en attente et tricoter, coloris CIEL, 2 rangs de point mousse (1 barre) et rabattre.

Assemblage

Faire les différentes coutures en se reportant aux conseils en fin d'album.

Faire les coutures des épaules.

Relever 7 mailles - 7 mailles - 9 mailles - 9 mailles - 9 mailles coloris CIEL sur les côtés de l'encolure du devant en A et en B (voir patron). Tricoter 2 rangs de point mousse (= 1 barre mousse) et rabattre soûplement.

Monter les manches aux emmanchures.

Faire les coutures des côtés, des manches et de l'entrejambe.

Coudre les boutons sur l'ouverture dos.

Coudre les poches (voir photo)

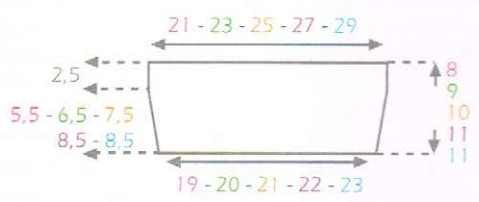
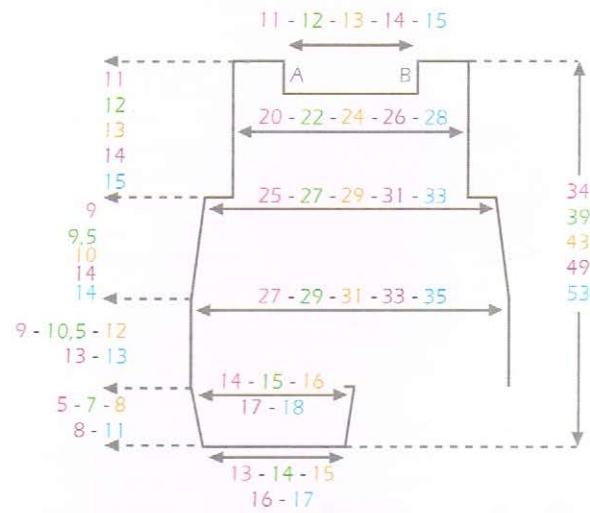
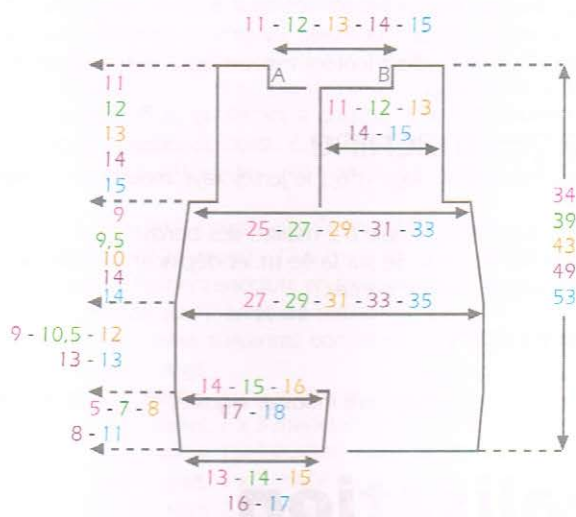

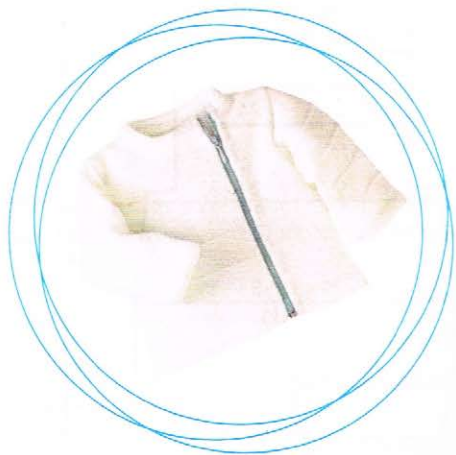

N°10 Le Gilet page 12 n° 405-T3-296

Tailles 3 mois - 6 mois - 12 mois - 18 mois - 24 mois

Fournitures

Commercialisées chez PHILDAR

- 4 4 5 6 6 pelotes qualité SUPER BABY coloris CYGNE
- 1 fermeture à glissière de 25 cm : 475 215 0542
- 1 fermeture à glissière de 25 cm : 475 215 0542
- 1 fermeture à glissière de 30 cm : 475 215 0543
- 1 fermeture à glissière de 30 cm : 475 215 0543
- 1 fermeture à glissière de 35 cm : 475 215 0544
- Aiguilles n° 2,5, n° 3
- Anneaux marqueurs
- 1 arrêt de mailles

Points employés

Voir conseils en fin d'album pour les points suivants :

Jersey rayé mousse: *2 rangs de point mousse = (1 barre), 12 rangs de jersey endroit répéter de *à* soit 14 rangs

Rayure dos et devant

répéter de *à* 4 fois puis 2 rangs de point mousse soit 58 rangs
 répéter de *à* 6 fois puis 2 rangs de point mousse soit 86 rangs
 répéter de *à* 6 fois puis 2 rangs de point mousse soit 86 rangs
 répéter de *à* 7 fois puis 2 rangs de point mousse soit 100 rangs
 répéter de *à* 7 fois puis 2 rangs de point mousse soit 100 rangs

Rayure manche

répéter de *à* 3 fois puis 2 rangs de point mousse soit 44 rangs
 répéter de *à* 4 fois puis 2 rangs de point mousse soit 58 rangs
 répéter de *à* 5 fois puis 2 rangs de point mousse soit 72 rangs
 répéter de *à* 5 fois puis 2 rangs de point mousse soit 72 rangs
 répéter de *à* 5 fois puis 2 rangs de point mousse soit 72 rangs

Augmentations à 2 mailles des bords

Diminution apparente à 2 mailles des bords:

à droite: tricoter les 2 premières mailles à l'endroit, tricoter les 2 mailles suivantes ensemble à l'endroit puis le reste des mailles à l'endroit

à gauche: tricoter toutes les mailles sauf 4, faire un surjet simple (glisser une maille, tricoter la maille suivante à l'endroit et passer la maille glissée sur la maille tricotée) tricoter les 2 dernières mailles à l'endroit

Réglages machine

L'ourlet se tricote au réglage n°6, le jersey rayé mousse se tricote au réglage n°7

Diminution apparente simple à 2 mailles des bords:

de chaque côté posez la 3e sur la 4e m. et déplacer les 2 mailles du bord d'une aiguille vers le centre.

Echantillon

Voir conseil en fin d'album.

1 carré de 10 cm de jersey rayé mousse, aiguilles n° 3 = 30 mailles et 42 rangs.

Réalisation

Dos

● Monter : 74 mailles - 80 mailles - 86 mailles - 92 mailles - 98 mailles, aiguilles n° 2,5, tricoter en jersey pendant 1,5 cm (5 rangs) puis faire 1 rang endroit sur l'envers pour former la cassure.

● Continuer aiguilles n°3, tricoter en jersey pendant 18 rangs - 10 rangs - 22 rangs - 22 rangs - 20 rangs puis continuer en jersey rayé mousse (voir points employés) pendant: 58 rangs - 86 rangs - 86 rangs - 100 rangs - 100 rangs terminer le travail en jersey.

● A 13 cm (54 rangs) - 14 cm (60 rangs) - 17 cm (72 rangs) - 17 cm (72 rangs) - 20 cm (84 rangs) de hauteur après le rang de cassure former les emmanchures en faisant de chaque côté, 1 x 1 diminution puis tous les 2 rangs à 2 mailles des bords : 6 x 1 diminution.

Il reste : 60 mailles - 66 mailles - 72 mailles - 78 mailles - 84 mailles.

● A 25 cm (104 rangs) - 27 cm (112 rangs) - 31 cm (130 rangs) - 32 cm (134 rangs) - 36 cm (150 rangs) de hauteur après le rang de cassure, baisser les épaules en rabattant de chaque côté, tous les 2 rangs

3 x 5 mailles

2 x 5 mailles et 1 x 6 mailles

3 x 6 mailles

2 x 6 mailles et 1 x 7 mailles

3 x 7 mailles

En même temps, former l'encolure en rabattant les : 10 mailles - 14 mailles - 14 mailles - 16 mailles - 18 mailles centrales puis rabattre 2 rangs plus haut:

1 x 10 mailles

1 x 10 mailles

1 x 11 mailles

1 x 12 mailles

1 x 12 mailles

Demi-devant droit

● Monter : 49 mailles - 52 mailles - 55 mailles - 58 mailles - 61 mailles, aiguilles n° 2,5, tricoter en jersey pendant 1,5 cm (5 rgs) puis faire 1 rang endroit sur l'envers pour former la cassure

● Continuer aiguilles n°3 en jersey pendant 18 rangs - 10 rangs - 22 rangs - 22 rangs - 20 rangs puis continuer en jersey rayé mousse (voir points employés) pendant: 58 rangs - 86 rangs - 86 rangs - 100



rangs -100 rangs terminer le travail en jersey .

● A 13 cm (54 rangs) - 14 cm (60 rangs) - 17 cm (72 rangs) - 17 cm (72 rangs) - 20 cm (84 rangs) de hauteur après le rang de cassure, former l'emmanchure en faisant à gauche, 1 x 1 diminution puis tous les 2 rangs à 2 mailles du bord : 6 x 1 diminution.

Il reste : 42 mailles - 45 mailles - 48 mailles - 51 mailles - 54 mailles.

● A 22,5 cm (94 rangs) - 24,5 cm (102 rangs) - 28,5 cm (120 rangs) - 28,5 cm (120 rangs) - 32,5 cm (136 rangs) de hauteur après le rang de cassure former l'encolure en tricotant de la façon suivante : laisser en attente sur 1 arrêt de maille les 5 mailles de droite puis rabattre les 14 mailles suivantes continuer l'encolure en rabattant à gauche tous les 2 rangs :

1 x 3 mailles, 1 x 2 mailles et 3 x 1 maille

1 x 4 mailles, 1 x 3 mailles et 3 x 1 maille

1 x 4 mailles, 1 x 3 mailles, 1 x 2 mailles et 2 x 1 maille

1 x 4 mailles, 1 x 3 mailles, 1 x 2 mailles et 4 x 1 maille

1 x 4 mailles, 1 x 3 mailles, 2 x 2 mailles, et 3 x 1 maille

● A 25 cm (104 rangs) - 27 cm (112 rangs) - 31 cm (130 rangs) - 32 cm (134 rangs) - 36 cm (150 rangs) de hauteur après le rang de cassure, biaiser l'épaule en rabattant à gauche, tous les 2 rangs :

3 x 5 mailles

2 x 5 mailles et 1 x 6 mailles

3 x 6 mailles

2 x 6 mailles et 1 x 7 mailles

3 x 7 mailles

Reprendre les 5 mailles laissées en attente puis continuer l'encolure en rabattant à gauche: 1 x 3 mailles et 2 rangs plus haut: 1 x 2 mailles

Demi-devant gauche

● Monter : 27 mailles - 30 mailles - 33 mailles - 36 mailles - 39 mailles, aiguilles n° 2,5, tricoter en jersey pendant 1,5 cm (5 rangs) puis faire 1 rang endroit sur l'envers pour former la cassure.

● Continuer aiguilles n°3 en jersey pendant 18 rangs - 10 rangs - 22 rangs - 22 rangs - 20 rangs puis continuer en jersey rayé mousse (voir points employés) pendant: 58 rangs - 86 rangs - 86 rangs - 100 rangs -100 rangs terminer le travail en jersey .

● A 13 cm (54 rangs) - 14 cm (60 rangs) - 17 cm (72 rangs) - 17 cm (72 rangs) - 20 cm (84 rangs) de hauteur après le rang de cassure, former l'emmanchure en faisant à droite à 2 mailles du bord: 1 x 1 diminution puis tous les 2 rangs: 6 x 1 diminution.

Il reste : 20 mailles - 23 mailles - 26 mailles - 29 mailles - 32 mailles.

● A 23,5 cm (98 rangs) - 25,5 cm (106 rangs) - 29,5 cm (124 rangs) - 29,5 cm (124 rangs) - 33,5 cm (140 rangs) de hauteur après le rang de cassure former l'encolure en rabattant à gauche tous les 2 rangs :

1 x 2 mailles et 3 x 1 maille

1 x 3 mailles, 1 x 2 mailles et 2 x 1 maille

1 x 3 mailles, 2 x 2 mailles et 1 x 1 maille

1 x 4 mailles, 1 x 2 mailles et 4 x 1 maille

1 x 4 mailles, 2 x 2 mailles et 3 x 1 maille

● A 25 cm (104 rangs) - 27 cm (112 rangs) - 31 cm (130 rangs) - 32 cm (134 rangs) - 36 cm (150 rangs) de hauteur après le rang de cassure, biaiser l'épaule en rabattant à droite, tous les 2 rangs :

3 x 5 mailles

2 x 5 mailles et 1 x 6 mailles

3 x 6 mailles

2 x 6 mailles et 1 x 7 mailles

3 x 7 mailles

Manches

● Monter : 52 mailles - 56 mailles - 58 mailles - 62 mailles - 64 mailles, aiguilles n° 2,5, tricoter en jersey pendant 1,5 cm (5 rangs) puis faire 1 rang endroit sur l'envers pour former la cassure

● Continuer aiguilles n°3 en jersey pendant 18 rangs - 12 rangs - 10 rangs - 18 rangs - 22 rangs puis continuer en jersey rayé mousse (voir points employés) pendant: 44 rangs - 58 rangs - 72 rangs - 72 rangs -72 rangs puis terminer le travail en jersey .

Faire de chaque côté, à 2 mailles des bords :

tous les 4 rangs: 2 x 1 augmentation et tous les 6 rangs: 9 x 1 augmentation

4 rangs plus haut: 1 x 1 augmentation et tous les 6 rangs: 11 x 1 augmentation.

4 rangs plus haut: 1 x 1 augmentation et tous les 6 rangs: 13 x 1 augmentation

tous les 6 rangs: 15 x 1 augmentation

tous les 4 rangs : 4 x 1 augmentation et tous les 6 rangs: 13 x 1 augmentation

On obtient : 74 mailles - 80 mailles - 86 mailles - 92 mailles - 98 mailles.

● A 16 cm (68 rangs) - 18 cm (76 rangs) - 21 cm (88 rangs) - 23 cm (96 rangs) - 24 cm (100 rangs) de hauteur après le rang de cassure faire de chaque côté à 2 mailles des bords, 1 x 1 diminution puis tous les 2 rangs : 6 x 1 diminution

Rabattre doucement les: 60 mailles - 66 mailles - 72 mailles - 78 mailles - 84 mailles restantes

Tricoter la seconde manche semblable.

Bande d'encolure

● Monter : 75 mailles - 84 mailles - 90 mailles - 99 mailles - 102 mailles, aiguilles n° 2,5, tricoter en jersey pendant 1,5 cm (5 rangs) puis faire 1 rang endroit sur l'envers pour former la cassure. Continuer aiguilles n° 3 pendant 6 rangs et quelques rangs de jersey d'un autre coloris.

Repasser ces rangs de jersey. Il suffira au moment du montage de les détricoter pour retrouver le coloris de base.

Assemblage

Faire les différentes coutures en se reportant aux conseils en fin d'album.

Faire les coutures des épaules, des côtés et des manches.

Monter celles-ci aux emmanchures.

Coudre la bande d'encolure autour de l'encolure, maille par maille à points arrière sur l'endroit du travail, la plier et la fixer au point de côté sur l'envers du travail.

Replier les ourlets (bas du gilet et des manches) et les fixer à points cachés.

Coudre la fermeture à glissière le long des demi-devants en laissant libre 1 cm en bas pour les tailles 6 mois 12 mois 18 mois

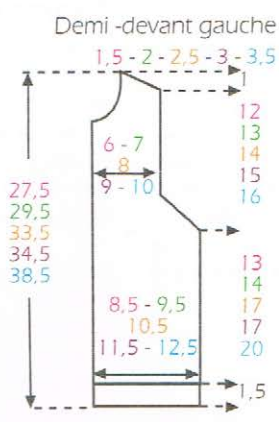
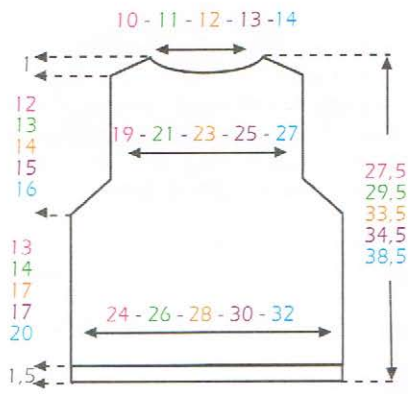

Demi -devant droit

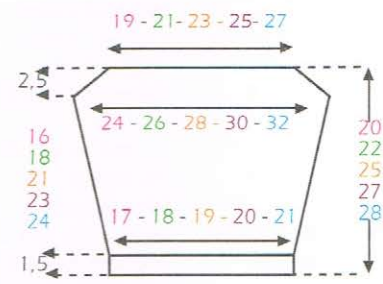
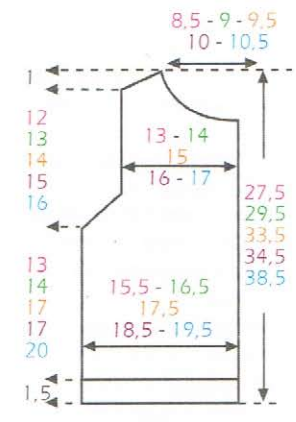



N°11 Le pull

page 13 n° 405-T3-299

Tailles

3 mois - 6 mois - 12 mois - 18 mois - 24 mois

Fournitures

Commercialisées chez PHILDAR

- 2 3 3 3 4 pelotes qualité Réf. COTON MICROFIBRES coloris BLEU CIEL
- 1 1 2 2 2 pelotes qualité Réf. COTON MICROFIBRES coloris DUNE
- 2 boutons, coloris CIEL, référence : 475 724 0083
- 3 pressions, référence : 473 384 0093
- Aiguilles n° 3,5 (à 2 pointes pour éviter de casser le fil à chaque changement de coloris)
- 2 aiguilles à torsades (pour les diminutions quadruples)
- Anneaux marqueurs - Arrêt de mailles

Points employés

Voir conseils en fin d'album pour les points suivants :

Côtes 2/2

Côtes 2/2 rayées : * 3 rangs coloris DUNE, 8 rangs coloris BLEU CIEL *, répéter de * à *, terminer par 3 rangs coloris DUNE.

Diminutions quadruples apparentes à 3 mailles des bords : dos et devant :

à droite : tricoter 3 mailles à l'endroit, glisser 4 mailles (soit 2 mailles envers et 2 mailles endroit) sur une aiguille à torsade placée devant, piquer l'aiguille droite par derrière dans la maille suivante de l'aiguille gauche et dans la 1ère maille envers de l'aiguille à torsade et les tricoter ensemble à l'envers, faire le même travail avec la 2e maille envers, passer l'aiguille à torsade derrière le travail, piquer l'aiguille droite dans la maille suivante de l'aiguille gauche et dans la 1ère maille endroit de l'aiguille à torsade et les tricoter ensemble à l'endroit, faire le même travail avec la 2e maille endroit.

à gauche : tricoter toutes les mailles moins 11, glisser les 2 mailles endroit sur une aiguille à torsade placée devant, glisser les 2 mailles envers sur une 2e aiguille à torsade placée derrière, piquer l'aiguille droite dans la 1ère maille endroit de la 1ère aiguille à torsade et la

maille suivante de l'aiguille gauche et les tricoter ensemble à l'endroit, faire le même travail avec la 2e maille endroit, piquer l'aiguille droite par derrière dans la 1ère maille envers de la 2e aiguille à torsade et la maille suivante de l'aiguille gauche et les tricoter ensemble à l'envers, faire le même travail avec la 2e maille envers, puis tricoter les 3 dernières mailles à l'endroit.

manches :

à droite : tricoter 3 mailles à l'envers, glisser 4 mailles (soit 2 mailles endroit et 2 mailles envers) sur une aiguille à torsade placée derrière, piquer l'aiguille droite dans la maille suivante de l'aiguille gauche et dans la 1ère maille endroit de l'aiguille à torsade et les tricoter ensemble à l'endroit, faire le même travail avec la 2e maille endroit, passer l'aiguille à torsade devant le travail, piquer l'aiguille droite par derrière dans la maille suivante de l'aiguille gauche et dans la 1ère maille envers de l'aiguille à torsade et les tricoter ensemble à l'envers, faire le même travail avec la 2e maille envers.

à gauche : tricoter toutes les mailles moins 11, glisser les 2 mailles envers sur une aiguille à torsade placée derrière, glisser les 2 mailles endroit sur une 2e aiguille à torsade placée devant, piquer l'aiguille droite par derrière dans la 1ère maille envers de la 1ère aiguille à torsade et la maille suivante de l'aiguille gauche et les tricoter ensemble à l'envers, faire le même travail avec la 2e maille envers, piquer l'aiguille droite dans la 1ère maille endroit de la 2e aiguille à torsade et la maille suivante de l'aiguille gauche et les tricoter ensemble à l'endroit, faire le même travail avec la 2e maille endroit, puis tricoter les 3 dernières mailles à l'envers.

Diminutions quadruples apparentes à 5 mailles des bords (encolure) :

à droite : tricoter 3 mailles endroit et 2 mailles envers, glisser 4 mailles (soit 2 mailles endroit et 2 mailles envers) sur une aiguille à torsade placée derrière, piquer l'aiguille droite dans la maille suivante de l'aiguille gauche et dans la 1ère maille endroit de l'aiguille à torsade et les tricoter ensemble à l'endroit, faire le même travail avec la 2e maille endroit, passer l'aiguille à torsade devant le travail, piquer l'aiguille droite par derrière dans la maille suivante de l'aiguille gauche et dans la 1ère maille envers de l'aiguille à torsade et les tricoter ensemble à l'envers, faire le même travail avec la 2e maille envers.

à gauche : tricoter toutes les mailles moins 13, glisser les 2 mailles envers sur une aiguille à torsade placée derrière, glisser les 2 mailles endroit sur une 2e aiguille à torsade placée devant, piquer l'aiguille droite par derrière dans la 1ère maille envers de la 1ère aiguille à torsade et la maille suivante de l'aiguille gauche et les tricoter ensemble à l'envers, faire le même travail avec la 2e maille envers, piquer l'aiguille droite dans la 1ère maille endroit de la 2e aiguille à torsade et la maille suivante de l'aiguille gauche et les tricoter ensemble à l'endroit, faire le même travail avec la 2e maille endroit, puis tricoter les 5 dernières mailles (soit 2 mailles envers et 3 mailles endroit).

Echantillon

Voir conseil en fin d'album.

1 carré de 10 cm de côtes 2/2, aiguilles n° 3,5 (légèrement étiré en largeur) = 28 mailles et 30 rangs.

Réglage machine

Les côtes 2/2 se tricotent au réglage n° 8,5 écartement des fontures n° 3.

Diminutions quadruples apparentes à 3 mailles ou à 5 mailles des bords (voir schéma).



Réalisation

Dos

● Monter : 74 mailles - 78 mailles - 86 mailles - 90 mailles - 94 mailles, coloris BLEU CIEL, aiguilles n° 3,5, tricoter en côtes 2/2 rayées en commençant et en terminant le 1er rang et tous les rangs impairs (endroit du travail) par 2 mailles envers.

On a au centre du travail : 2 mailles envers - 2 mailles endroit - 2 mailles endroit - 2 mailles envers - 2 mailles endroit.

Tricoter de la façon suivante :

2 rangs - 6 rangs - 2 rangs - 4 rangs - 8 rangs coloris BLEU CIEL,

* 3 rangs coloris DUNE, 8 rangs coloris BLEU CIEL *, répéter de * à * : 3 fois - 3 fois - 4 fois - 4 fois - 4 fois,

3 rangs coloris DUNE et continuer en coloris BLEU CIEL.

● A 13 cm (40 rangs) - 15 cm (46 rangs) - 17 cm (52 rangs) - 18 cm (54 rangs) - 19 cm (58 rangs) de hauteur totale, former les emmanchures en rabattant de chaque côté : 1 x 1 maille, puis faire de chaque côté, à 3 mailles des bords :

2 rangs plus haut : 1 x 1 diminution quadruple (voir points employés) et 4 rangs plus haut : 1 x 1 diminution quadruple.

Il reste : 56 mailles - 60 mailles - 68 mailles - 72 mailles - 76 mailles.

● A 25 cm (76 rangs) - 28 cm (84 rangs) - 31 cm (94 rangs) - 33 cm (100 rangs) - 35 cm (106 rangs) de hauteur totale, biaiser les épaules en rabattant à droite et **en laissant en attente à gauche** (sur un arrêt de mailles), tous les 2 rangs :

2 x 7 mailles.

1 x 8 mailles et 1 x 7 mailles.

1 x 9 mailles et 1 x 8 mailles.

2 x 9 mailles.

2 x 9 mailles.

Il reste : 28 mailles - 30 mailles - 34 mailles - 36 mailles - 40 mailles que l'on rabat pour l'encolure.

● Reprendre les : 14 mailles - 15 mailles - 17 mailles - 18 mailles - 18 mailles laissées en attente pour l'épaule gauche, continuer en côtes 2/2 (pour la sous-patte) pendant 2 cm, puis rabattre doucement toutes les mailles.

Devant

● Tricoter comme au dos jusqu'aux emmanchures.

Il reste : 56 mailles - 60 mailles - 68 mailles - 72 mailles - 76 mailles.

● A 19 cm (58 rangs) - 22 cm (66 rangs) - 24 cm (72 rangs) - 26 cm (78 rangs) - 28 cm (84 rangs) de hauteur totale, former l'encolure de la façon suivante :

Laisser en attente (sur un arrêt de mailles) les : 10 mailles - 14 mailles - 14 mailles - 18 mailles - 22 mailles centrales et les : 23 mailles - 23 mailles - 27 mailles - 27 mailles - 27 mailles de gauche.

Continuer sur les : 23 mailles - 23 mailles - 27 mailles - 27 mailles - 27 mailles de droite en ajoutant 1 maille côté séparation.

On a : 24 mailles - 24 mailles - 28 mailles - 28 mailles - 28 mailles.

Faire à 5 mailles du bord côté séparation : 2 rangs plus haut : 1 x

1 diminution quadruple (voir points employés) et :

tous les 6 rangs : 2 x 1 diminution quadruple.

tous les 6 rangs : 2 x 1 diminution quadruple.

tous les 8 rangs : 2 x 1 diminution quadruple.

tous les 8 rangs : 2 x 1 diminution quadruple.

tous les 8 rangs : 2 x 1 diminution quadruple.

Il reste : 12 mailles - 12 mailles - 16 mailles - 16 mailles - 16 mailles.

● A 25 cm (76 rangs) - 28 cm (84 rangs) - 31 cm (94 rangs) - 33 cm (100 rangs) - 35 cm (106 rangs) de hauteur totale, biaiser l'épaule en rabattant côté emmanchure, tous les 2 rangs :

2 x 6 mailles.

2 x 6 mailles.

2 x 8 mailles.

2 x 8 mailles.

2 x 8 mailles.

● Reprendre les : 23 mailles - 23 mailles - 27 mailles - 27 mailles - 27 mailles de gauche laissées en attente précédemment et faire le même travail.

● Former le col de la façon suivante :

Avec le coloris BLEU CIEL et les aiguilles n° 3,5, relever sur l'endroit du travail : 12 mailles - 12 mailles - 14 mailles - 14 mailles le long du premier biais de l'encolure, reprendre les : 10 mailles - 14 mailles - 14 mailles - 18 mailles - 22 mailles laissées en attente, relever : 12 mailles - 12 mailles - 14 mailles - 14 mailles le long du second biais de l'encolure.
On a : 34 mailles - 38 mailles - 42 mailles - 46 mailles - 50 mailles.

Travailler en rangs raccourcis de la façon suivante :

casser le fil, continuer en côtes 2/2 sur les : 10 mailles - 14 mailles - 14 mailles - 18 mailles - 22 mailles centrales, en reprenant de chaque côté (en reconstituant les côtes 2/2 au fur et à mesure), tous les 2 rangs :

* 1 x 2 mailles, 3 x 1 maille *, répéter de * à * : 2 fois au total.

* 1 x 2 mailles, 3 x 1 maille *, répéter de * à * : 2 fois au total.

* 1 x 2 mailles, 3 x 1 maille *, répéter de * à * : 2 fois au total et 2 x 1 maille.

* 1 x 2 mailles, 3 x 1 maille *, répéter de * à * : 2 fois au total et 2 x 1 maille.

* 1 x 2 mailles, 3 x 1 maille *, répéter de * à * : 2 fois au total et 2 x 1 maille.

Entretemps, à 5 cm (14 rgs) **de hauteur de col**, former l'encolure en rabattant les : 10 mailles - 14 mailles - 14 mailles - 18 mailles - 22 mailles centrales, puis côté encolure (voir conseil mailles rabattues par groupes), tous les 2 rangs :

3 x 4 mailles.

3 x 4 mailles.

4 x 3 mailles et 1 x 2 mailles.

4 x 3 mailles et 1 x 2 mailles.

4 x 3 mailles et 1 x 2 mailles.

Manches

● Monter : 42 mailles - 46 mailles - 50 mailles - 54 mailles - 54 mailles, coloris BLEU CIEL, aiguilles n° 3,5, tricoter en côtes 2/2 rayées en commençant et en terminant le 1er rang et tous les rangs impairs (endroit du travail) par : 2 mailles endroit - 2 mailles envers - 2 mailles envers - 2 mailles endroit - 2 mailles envers.

Tricoter de la façon suivante :

2 rangs - 8 rangs - 6 rangs - 2 rangs - 4 rangs coloris BLEU CIEL,
+ 3 rangs coloris DUNE, 8 rangs coloris BLEU CIEL *, répéter de * à * :
3 fois - 3 fois - 4 fois - 5 fois - 5 fois,
3 rangs coloris DUNE et continuer en coloris BLEU CIEL.

● **En même temps**, augmenter de chaque côté en reconstituant les côtes au fur et à mesure des augmentations :

tous les 4 rangs : 10 x 1 maille et tous les 2 rangs : 2 x 1 maille.

tous les 4 rangs : 11 x 1 maille et tous les 2 rangs : 3 x 1 maille.

6 rangs plus haut : 1 x 1 maille et tous les 4 rangs : 13 x 1 maille.

tous les 4 rangs : 16 x 1 maille.

tous les 4 rangs : 16 x 1 maille et tous les 2 rangs : 2 x 1 maille.

On obtient : 66 mailles - 74 mailles - 78 mailles - 86 mailles - 90 mailles.

● A 15,5 cm (46 rangs) - 17,5 cm (52 rangs) - 20,5 cm (62 rangs) - 22,5 cm (68 rangs) - 23,5 cm (70 rangs) de hauteur totale, former les biais des emmanchures en rabattant de chaque côté : 1 x 1 maille, puis faire de chaque côté, à 3 mailles des bords :

2 rangs plus haut : 1 x 1 diminution quadruple (voir points employés) et 4 rangs plus haut : 1 x 1 diminution quadruple.

Il reste : 48 mailles - 56 mailles - 60 mailles - 68 mailles - 72 mailles.

● A 18,5 cm (56 rangs) - 20,5 cm (62 rangs) - 23,5 cm (72 rangs) - 25,5 cm (78 rangs) - 26,5 cm (80 rangs) de hauteur totale, rabattre doucement toutes les mailles.

● Tricoter la seconde manche semblable.

Assemblage

Faire les différentes coutures en se reportant aux conseils en fin d'album.

Faire la couture de l'épaule droite.

Faire les coutures des côtés et des manches.

Monter celles-ci aux emmanchures en superposant la sous-patte du dos et l'épaule gauche du devant.

Coudre les pressions sur l'épaule, puis les boutons en fantaisie.



Schéma des diminutions quadruples apparentes

Diminutions quadruples à 3 mailles des bords : dos et devant :

En comptant à partir des extrémités :
poser les mailles des aiguilles 4-5 (FAV) sur les aiguilles 8-9 (FAV),
les mailles des aiguilles 6-7 (FAR) sur les aiguilles 10-11 (FAR),
puis décaler les mailles 1-2-3 (FAR) de 4 aiguilles.

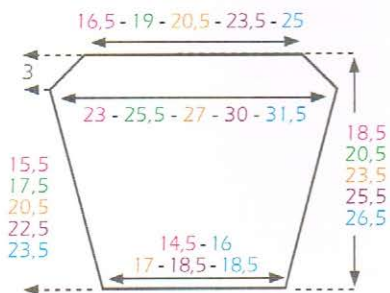
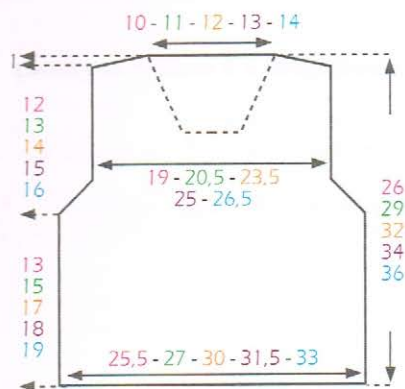
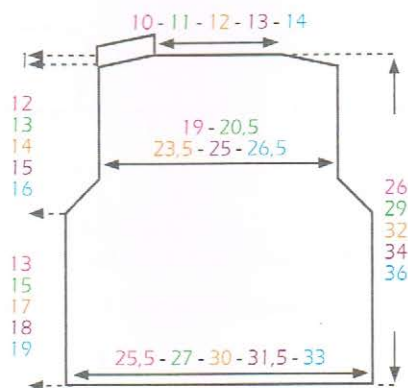
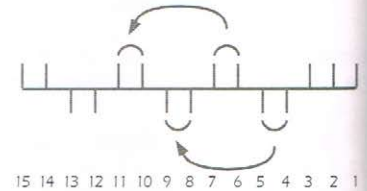
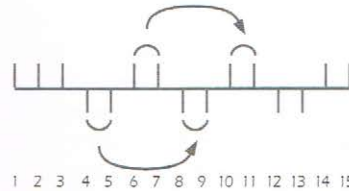

Diminutions quadruples à 3 mailles des bords : manches :

En comptant à partir des extrémités :
poser les mailles des aiguilles 4-5 (FAV) sur les aiguilles 8-9 (FAV),
les mailles des aiguilles 6-7 (FAR) sur les aiguilles 10-11 (FAR),
puis décaler les mailles 1-2-3 (FAR) de 4 aiguilles.

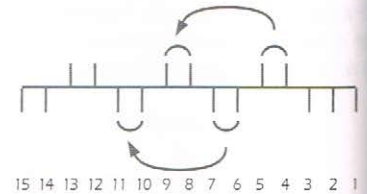
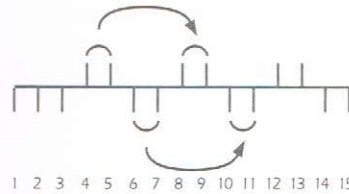

Diminutions quadruples à 5 mailles des bords (encolure) :

En comptant à partir des extrémités :
poser les mailles des aiguilles 6-7 (FAR) sur les aiguilles 10-11 (FAR),
les mailles des aiguilles 8-9 (FAV) sur les aiguilles 12-13 (FAV),
puis décaler les mailles 1-2-3 (FAR) et 4-5 (FAV) de 4 aiguilles.

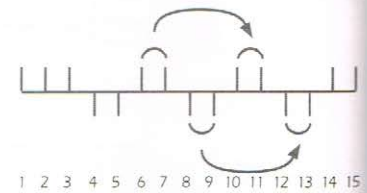
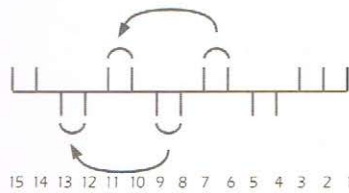

10 mailles - 14 mailles - 14 mailles - 18 mailles - 22 mailles
en attente ou sur un arrêt de mailles.



N°12 Le blouson

page 14 n° 405-T3-295

Tailles

3 mois - 6 mois - 12 mois - 18 mois - 24 mois

Fournitures

Commercialisées chez PHILDAR

● 5 6 7 8 9 pelotes qualité COTON N°8 coloris CÉLADON

● 2 2 2 2 2 pelotes qualité COTON N°8 coloris FICELLE

● 1 1 1 1 1 pelote qualité COTON N°8 coloris BLANC

● 1 fermeture à glissière de :

25 cm référence : 475 215 0539

30 cm référence : 475 215 0540

30 cm référence : 475 215 0540

35 cm référence : 475 215 0541

35 cm référence : 475 215 0541

● Aiguilles n° 7

● Anneaux marqueurs

Points employés

Voir conseils en fin d'album pour les points suivants :

Jersey

Augmentations à 1 maille des bords

Echantillon

Voir conseil en fin d'album.

1 carré de 10 cm de jersey, aiguilles n° 7 (tricoté volontairement plus serré) = 12 mailles et 19 rangs.



Réalisation

Dos

● Monter : 36 mailles - 38 mailles - 40 mailles - 42 mailles - 45 mailles, coloris FICELLE, aiguilles n° 7, tricoter 7 rangs de jersey, puis faire 1 rang endroit sur l'envers (= rang de cassure).

● Tricoter en jersey de la façon suivante : 7 rangs coloris FICELLE, 1 rang coloris BLANC, puis continuer en coloris CÉLADON.

● A 16 cm - 18 cm - 20 cm - 22 cm - 22 cm de hauteur après le rang de cassure, former le raglan en rabattant de chaque côté : 1 x 2 mailles, puis tous les 2 rangs :

1 x 2 mailles et 9 x 1 maille.

11 x 1 maille.

12 x 1 maille.

12 x 1 maille.

13 x 1 maille.

● A 28 cm - 31 cm - 34 cm - 37 cm - 38 cm de hauteur après le rang de cassure, rabattre les : 10 mailles - 12 mailles - 12 mailles - 14 mailles - 15 mailles restantes.

Demi-devant droit

● Monter : 18 mailles - 19 mailles - 20 mailles - 21 mailles - 22 mailles, coloris FICELLE, aiguilles n° 7, tricoter 7 rangs de jersey, puis faire 1 rang endroit sur l'envers (= rang de cassure).

● Tricoter en jersey de la façon suivante : 7 rangs coloris FICELLE, 1 rang coloris BLANC, puis continuer en coloris CÉLADON.

● A 16 cm - 18 cm - 20 cm - 22 cm - 22 cm de hauteur après le rang de cassure, former le raglan en rabattant à gauche : 1 x 2 mailles, puis tous les 2 rangs :

1 x 2 mailles et 7 x 1 maille.

9 x 1 maille.

10 x 1 maille.

10 x 1 maille.

11 x 1 maille.

● A 24 cm - 27 cm - 29 cm - 32 cm - 33 cm de hauteur après le rang de cassure, former l'encolure en rabattant à droite, tous les 2 rangs :

1 x 3 mailles et 1 x 2 mailles.

2 x 3 mailles

1 x 3 mailles, 1 x 2 mailles et 1 x 1 maille.

1 x 3 mailles et 2 x 2 mailles.

1 x 3 mailles et 2 x 2 mailles.

● A 26 cm - 29 cm - 32 cm - 35 cm - 36 cm de hauteur après le rang de cassure, rabattre les 2 mailles restantes.

● Tricoter le demi-devant gauche en sens inverse.

Manche droite

● Monter : 22 mailles - 24 mailles - 24 mailles - 26 mailles - 27 mailles, coloris FICELLE, aiguilles n° 7, tricoter 5 rangs de jersey, puis faire 1 rang endroit sur l'envers (= rang de cassure).

● Tricoter en jersey de la façon suivante : 5 rangs coloris FICELLE, 1 rang coloris BLANC, puis continuer en coloris CÉLADON.

● Faire de chaque côté, à 1 maille des bords :

tous les 6 rangs : 3 x 1 augmentation et 4 rangs plus haut :

1 x 1 augmentation.

tous les 6 rangs : 4 x 1 augmentation.

tous les 6 rangs : 4 x 1 augmentation et 4 rangs plus haut :



Les numéros 14 et 15 sont expliqués pages 1 et 3 avec les numéros 1 et 2



N°16 Le pull page 16 n° 405-T3-298

Tailles **3 mois - 6 mois - 12 mois - 18 mois - 24 mois**

Fournitures

Commercialisées chez PHILDAR

- 3 pressions, référence : 473 384 0093
- Aiguilles n° 3
- Anneaux marqueurs - Arrêt de mailles

Pull version manches courtes

- 2 2 2 2 2 pelotes qualité PLAISANCE coloris TOUAREG
- 2 2 2 2 2 pelotes qualité LICORNE coloris BLANC

Pull version manches longues

- 2 2 2 3 3 pelotes qualité PLAISANCE coloris TOUAREG
- 2 2 2 3 3 pelotes qualité LICORNE coloris BLANC

Points employés

Voir conseils en fin d'album pour les points suivants :

Broderie au point de mailles

Jersey rayé dos et devant:

6 rangs coloris BLANC, 6 rangs coloris TOUAREG, répéter de *à*, 3 fois au total, puis 14 rangs coloris BLANC et terminer par *2 rangs coloris TOUAREG, 2 rangs coloris BLANC*, répéter toujours de *à*.

6 rangs coloris TOUAREG, 6 rangs coloris BLANC, répéter de *à*, 3 fois au total, puis 6 rangs coloris TOUAREG, 14 rangs coloris BLANC et terminer par *2 rangs coloris TOUAREG, 2 rangs coloris BLANC*, répéter toujours de *à*.

6 rangs coloris BLANC, 6 rangs coloris TOUAREG, répéter de *à*, 4 fois au total, 14 rangs coloris BLANC et terminer par *2 rangs coloris TOUAREG, 2 rangs coloris BLANC*, répéter toujours de *à*.

4 rangs coloris TOUAREG, *6 rangs coloris BLANC, 6 rangs coloris TOUAREG*, répéter de *à*, 4 fois au total, puis 14 rangs coloris BLANC et terminer par *2 rangs coloris TOUAREG, 2 rangs coloris BLANC*, répéter toujours de *à*.



8 rangs coloris TOUAREG, *6 rangs coloris BLANC, 6 rangs coloris TOUAREG*, répéter de *à*, 4 fois au total, puis 14 rangs coloris BLANC et terminer par *2 rangs coloris TOUAREG, 2 rangs coloris BLANC*, répéter toujours de *à*.

Jersey rayé manches courtes:

2 rangs coloris TOUAREG, 2 rangs coloris BLANC, répéter de *à*, 6 fois au total et terminer par 2 rangs coloris TOUAREG.

2 rangs coloris BLANC, 2 rangs coloris TOUAREG, répéter de *à*, 7 fois au total et terminer par 2 rangs coloris BLANC.

2 rangs coloris TOUAREG, 2 rangs coloris BLANC, répéter de *à*, 8 fois au total et terminer par 2 rangs coloris TOUAREG.

2 rangs coloris TOUAREG, 2 rangs coloris BLANC, répéter de *à*, 9 fois au total et terminer par 2 rangs coloris TOUAREG.

2 rangs coloris BLANC, 2 rangs coloris TOUAREG, répéter de *à*, 10 fois au total.

Jersey rayé manches longues:

6 rangs coloris BLANC, 6 rangs coloris TOUAREG, répéter de *à*, 3 fois au total, puis *2 rangs coloris BLANC, 2 rangs coloris TOUAREG*, répéter de *à* 6 fois.

6 rangs coloris TOUAREG, 6 rangs coloris BLANC, répéter de *à*, 3 fois au total et 6 rangs coloris TOUAREG, puis *2 rangs coloris BLANC, 2 rangs coloris TOUAREG*, répéter de *à* 6 fois et terminer par 2 rangs coloris BLANC.

4 rangs coloris BLANC, puis *6 rangs coloris TOUAREG, 6 rangs coloris BLANC*, répéter de *à*, 3 fois au total et 6 rangs coloris TOUAREG, puis *2 rangs coloris BLANC, 2 rangs coloris TOUAREG*, répéter de *à* 8 fois.

6 rangs coloris BLANC, puis *6 rangs coloris TOUAREG, 6 rangs coloris BLANC*, répéter de *à*, 3 fois au total et 6 rangs coloris TOUAREG, puis *2 rangs coloris BLANC, 2 rangs coloris TOUAREG*, répéter de *à* 9 fois.

4 rangs coloris TOUAREG, *6 rangs coloris BLANC, 6 rangs coloris TOUAREG*, répéter de *à*, 4 fois au total, puis *2 rangs coloris BLANC, 2 rangs coloris TOUAREG*, répéter toujours de *à* 9 fois.

Echantillon

Voir conseil en fin d'album.

1 carré de 10 cm de jersey rayé, aiguilles n° 3 = 25 mailles et 33 rangs.

Réglage machine

Le jersey rayé se tricote au réglage n° 10

Réalisation

Dos

● Monter : 62 mailles - 66 mailles - 72 mailles - 76 mailles - 82 mailles, coloris BLANC - coloris TOUAREG - coloris BLANC - coloris TOUAREG - coloris TOUAREG, aiguilles n° 3, tricoter en jersey rayé (voir points employés)

● A 15 cm (50 rangs) - 17 cm (56 rangs) - 19 cm (62 rangs) - 20 cm (66 rangs) - 21 cm (70 rangs) de hauteur totale, former les emmanchures en rabattant de chaque côté : 1 x 6 mailles
Il reste: 50 mailles - 54 mailles - 60 mailles - 64 mailles - 70 mailles.

● A 18 cm (60 rangs) - 21 cm (70 rangs) - 24 cm (80 rangs) - 26 cm (86 rangs) - 28 cm (92 rangs) de hauteur totale, former la fente en séparant le travail en deux, laisser en attente les mailles de droite et

continuer sur les mailles de gauche en augmentant côté séparation:

1 x 5 mailles

On a: 30 mailles - 32 mailles - 35 mailles - 37 mailles - 40 mailles.

● A 25 cm (82 rangs) - 28 cm (92 rangs) - 31 cm (102 rangs) - 33 cm (108 rangs) - 35 cm (114 rangs) de hauteur totale, former l'encolure en rabattant côté séparation, tous les 2 rangs :

1 x 9 mailles et 1 x 5 mailles.

1 x 10 mailles et 1 x 5 mailles.

1 x 10 mailles et 1 x 6 mailles.

1 x 11 mailles et 1 x 7 mailles.

1 x 11 mailles et 1 x 8 mailles.

● A 26 cm (86 rangs) - 29 cm (96 rangs) - 32 cm (106 rangs) - 34 cm (112 rangs) - 36 cm (118 rangs) de hauteur totale, rabattre les 16 mailles - 17 mailles - 19 mailles - 19 mailles - 21 mailles restantes pour l'épaule.

● Reprendre les : 25 mailles - 27 mailles - 30 mailles - 32 mailles - 35 mailles de droite laissées en attente et augmenter côté séparation:

1 x 3 mailles

On a: 28 mailles - 30 mailles - 33 mailles - 35 mailles - 38 mailles.

● A 25 cm (82 rangs) - 28 cm (92 rangs) - 31 cm (102 rangs) - 33 cm (108 rangs) - 35 cm (114 rangs) de hauteur totale, former l'encolure en rabattant côté séparation, tous les 2 rangs :

1 x 7 mailles et 1 x 5 mailles.

1 x 8 mailles et 1 x 5 mailles.

1 x 8 mailles et 1 x 6 mailles.

1 x 9 mailles et 1 x 7 mailles.

1 x 9 mailles et 1 x 8 mailles.

● A 26 cm (86 rangs) - 29 cm (96 rangs) - 32 cm (106 rangs) - 34 cm (112 rangs) - 36 cm (118 rangs) de hauteur totale, rabattre les 16 mailles - 17 mailles - 19 mailles - 19 mailles - 21 mailles restantes pour l'épaule.

Devant

● Tricoter comme au dos jusqu'aux emmanchures.

Il reste: 50 mailles - 54 mailles - 60 mailles - 64 mailles - 70 mailles.

● A 22 cm (72 rangs) - 25 cm (82 rangs) - 27 cm (90 rangs) - 29 cm (96 rangs) - 31 cm (102 rangs) de hauteur totale, former l'encolure en rabattant les: 4 mailles - 4 mailles - 6 mailles - 6 mailles - 8 mailles centrales puis terminer un côté à la fois en rabattant côté encolure ts les 2 rangs:

1 x 3 mailles, 1 x 2 mailles et 2 x 1 maille.

1 x 3 mailles, 1 x 2 mailles et 3 x 1 maille.

1 x 3 mailles, 1 x 2 mailles et 3 x 1 maille.

1 x 3 mailles, 2 x 2 mailles et 3 x 1 maille.

1 x 3 mailles, 2 x 2 mailles et 3 x 1 maille.

● A 26 cm (86 rangs) - 29 cm (96 rangs) - 32 cm (106 rangs) - 34 cm (112 rangs) - 36 cm (118 rangs) de hauteur totale, rabattre les 16 mailles - 17 mailles - 19 mailles - 19 mailles - 21 mailles restantes pour l'épaule.

Terminer le second côté de l'encolure de la même façon.

Manches courtes

● Monter : 48 mailles - 52 mailles - 58 mailles - 62 mailles - 68 mailles, coloris TOUAREG - coloris BLANC - coloris TOUAREG - coloris TOUAREG - coloris BLANC, aiguilles n° 3, tricoter en jersey rayé (voir points

employés)

● **En même temps**, augmenter de chaque côté:

6 rangs plus haut: 1 x 1 maille et tous les 4 rangs : 2 x 1 maille.

6 rangs plus haut: 1 x 1 maille et tous les 4 rangs : 3 x 1 maille.

8 rangs plus haut: 1 x 1 maille et tous les 6 rangs: 2 x 1 maille.

tous les 6 rangs: 4 x 1 maille

tous les 8 rangs : 3 x 1 maille.

On obtient : 54 mailles - 60 mailles - 64 mailles - 70 mailles - 74 mailles.

● A 5,5 cm (18 rangs) - 6,5 cm (22 rangs) - 8 cm (26 rangs) - 9 cm (30 rangs) - 9,5 cm (32 rangs) de hauteur totale, marquer les mailles lisières d'un fil de couleur et continuer droit.

● A 8 cm (26 rangs) - 9 cm (30 rangs) - 10,5 cm (34 rangs) - 11,5 cm (38 rangs) - 12 cm (40 rangs) de hauteur totale, rabattre soûplement toutes les mailles.

● Tricoter la seconde manche semblable.

Manches longues

● Monter : 40 mailles - 42 mailles - 44 mailles - 48 mailles - 50 mailles, coloris BLANC - coloris TOUAREG - coloris BLANC - coloris BLANC - coloris TOUAREG, aiguilles n° 3, tricoter en jersey rayé (voir points employés)

● **En même temps**, augmenter de chaque côté:

tous les 8 rangs : 2 x 1 maille et tous les 6 rangs : 5 x 1 maille.

tous les 6 rangs : 9 x 1 maille.

tous les 6 rangs: 9 x 1 maille et 8 rangs plus haut: 1 x 1 maille.

tous les 6 rangs: 10 x 1 maille et 8 rangs plus haut: 1 x 1 maille.

tous les 6 rangs : 12 x 1 maille.

On obtient : 54 mailles - 60 mailles - 64 mailles - 70 mailles - 74 mailles.

● A 16 cm (52 rangs) - 18 cm (60 rangs) - 21 cm (70 rangs) - 23 cm (76 rangs) - 24 cm (80 rangs) de hauteur totale, marquer les mailles lisières d'un fil de couleur et continuer droit.

● A 18,5 cm (60 rangs) - 20,5 cm (68 rangs) - 23,5 cm (78 rangs) - 25,5 cm (84 rangs) - 26,5 cm (88 rangs) de hauteur totale, rabattre soûplement toutes les mailles.

● Tricoter la seconde manche semblable.

Assemblage

Faire les différentes coutures en se reportant aux conseils en fin d'album.

Broder coloris TOUAREG au point de mailles le mot MARIN dans la rayure de 14 rangs coloris BLANC du devant (voir diagramme et photo)

Faire la couture des épaules, des côtés et des manches jusqu'aux fils de couleur.

Monter les manches aux emmanchures, la partie droite sur les mailles rabattues du corps.

Au niveau de la fente du dos, sur la partie gauche, replier 3 mailles et les fixer à points cachés.

Coudre les 3 pressions le long de la fente du dos.

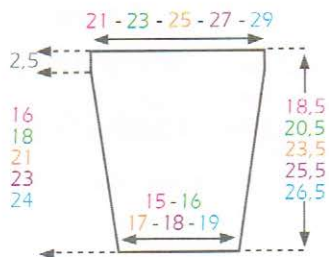
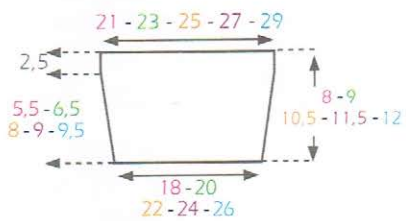
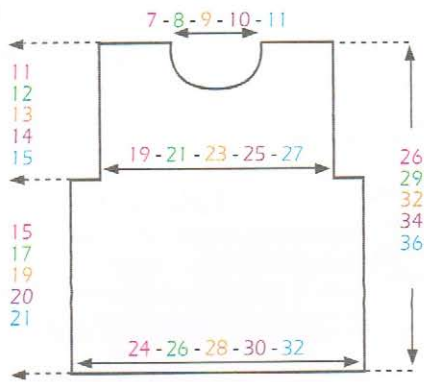
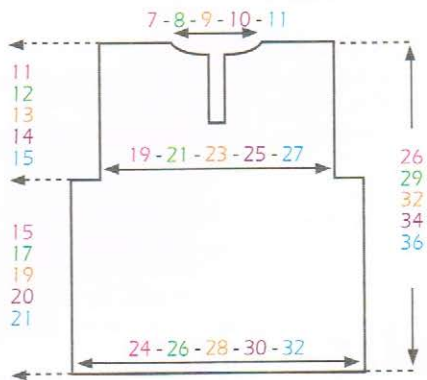



N°17 Le pull page 17 n° 405-T3-293

Tailles **3 mois - 6 mois - 12 mois - 18 mois - 24 mois**

Fournitures

Commercialisées chez PHILDAR

- 2 3 3 4 4 pelotes qualité PHIL LUXE coloris ONDINE
- 1 1 1 1 1 pelote qualité PHIL LUXE coloris BLANC
- 2 boutons référence : 475 728 0065
- 1 application chaton pêcheur référence : 478 684 0802
- 16 pressions référence : 473 384 0093
- Aiguilles n° 2, n° 2,5- une aiguille à torsade ou une aiguille auxiliaire
- Anneaux marqueurs

Points employés

Voir conseils en fin d'album pour les points suivants :

Côtes 2/2

Jersey

Broderie au point de mailles (voir diagramme).

Augmentations à 2 mailles des bords.

Diminutions doubles apparentes à 3 mailles des bords :

à droite : tricoter 3 mailles à l'endroit, glisser 2 mailles sur l'aiguille à torsade placée derrière, piquer l'aiguille droite dans la 1ère maille de l'aiguille gauche et dans la 1ère maille de l'aiguille à torsade et les tricoter ensemble à l'endroit, piquer l'aiguille droite dans la maille suivante de l'aiguille gauche et dans la 2e maille de l'aiguille à torsade et les tricoter ensemble à l'endroit.

à gauche : tricoter toutes les mailles moins 7, glisser 2 mailles sur l'aiguille à torsade placée devant, piquer l'aiguille droite dans la 1ère maille de l'aiguille à torsade et la 1ère maille de l'aiguille gauche et les tricoter ensemble à l'endroit, piquer l'aiguille droite dans la 2e maille de l'aiguille à torsade et la maille suivante de l'aiguille gauche et les tricoter ensemble à l'endroit, puis tricoter les 3 dernières mailles à l'endroit.

Diminutions simples apparentes à 3 mailles des bords:

à droite : tricoter 3 mailles à l'endroit, tricoter les 2 mailles suivantes

ensemble à l'endroit.

à gauche : tricoter toutes les mailles moins 5, faire un surjet simple (glisser une maille à l'endroit, tricoter la maille suivante à l'endroit puis passer la maille glissée sur la maille tricotée) puis tricoter les 2 dernières mailles à l'endroit.

Réglages machine

Les côtes 2/2 se tricotent au réglage n° 5,5, écartement des fontures n° 3. Le jersey se tricote au réglage n° 6,5.

Le jersey est réalisable à la quick au réglage n° 6,5 à titre indicatif.

Echantillon

Voir conseil en fin d'album.

1 carré de 10 cm de jersey coloris ONDINE, aiguilles n° 2,5 = 32 mailles et 41 rangs.

Réalisation

Dos

● Monter : 82 mailles - 90 mailles - 94 mailles - 102 mailles - 110 mailles, aiguilles n° 2, coloris ONDINE tricoter en côtes 2/2 en commençant et en terminant le 1er rang et tous les rangs impairs (endroit du travail) par 2 mailles endroit pendant 1,5 cm (6 rangs).

● Continuer, aiguilles n° 2,5 en jersey en répartissant sur le 1er rang:

3 augmentations

1 augmentation

3 augmentations

1 augmentation

1 augmentation

On a 85 mailles - 91 mailles - 97 mailles - 103 mailles - 111 mailles

● A 12,5 cm (52 rangs) - 14,5 cm (60 rangs) - 16,5 cm (68 rangs) - 17,5 cm (72 rangs) - 18,5 cm (76 rangs) de hauteur après les côtes, former les emmanchures en faisant de chaque côté, à 3 mailles des bords (voir points employés) tous les 2 rangs: 5 x 1 diminution double et 6 x 1 diminution simple.

Il reste : 53 mailles - 59 mailles - 65 mailles - 71 mailles - 79 mailles

● A 23,5 cm (96 rangs) - 26,5 cm (108 rangs) - 29,5 cm (122 rangs) - 31,5 cm (130 rangs) - 33,5 cm (138 rangs) de hauteur après les côtes, former l'encolure en rabattant les 9 mailles - 11 mailles - 11 mailles - 13 mailles - 15 mailles centrales et continuer un côté à la fois en rabattant 2 rangs plus haut, côté encolure: 1 x 10 mailles - 1 x 11 mailles - 1 x 12 mailles - 1 x 13 mailles - 1 x 13 mailles

● A 24,5 cm (100 rangs) - 27,5 cm (112 rangs) - 30,5 cm (126 rangs) - 32,5 cm (134 rangs) - 34,5 cm (142 rangs) de hauteur après les côtes, rabattre les 12 mailles - 13 mailles - 15 mailles - 16 mailles - 19 mailles de l'épaule droite.

Continuer sur les mailles de l'épaule gauche pendant 1 cm (4 rangs) puis rabattre.

Devant

● Faire le même travail qu'au dos jusqu'aux emmanchures.

Il reste : 53 mailles - 59 mailles - 65 mailles - 71 mailles - 79 mailles

● A 18,5 cm (76 rangs) - 21,5 cm (88 rangs) - 23,5 cm (96 rangs) -



25,5 cm (104 rangs) - 27,5 cm (112 rangs) de hauteur après les côtes, former l'encolure en rabattant la maille centrale et continuer un côté à la fois, laisser les mailles de droite en attente et continuer sur les mailles de gauche.

Faire à 3 mailles du bord (voir points employés) côté encolure, tous les 2 rangs:

- 3 x 1 diminution double et 8 x 1 diminution simple.
- 5 x 1 diminution double et 6 x 1 diminution simple.
- 3 x 1 diminution double et 11 x 1 diminution simple.
- 5 x 1 diminution double et 9 x 1 diminution simple.
- 6 x 1 diminution double et 8 x 1 diminution simple.

● A 24,5 cm (100 rangs) - 27,5 cm (112 rangs) - 30,5 cm (126 rangs) - 32,5 cm (134 rangs) - 34,5 cm (142 rangs) de hauteur après les côtes, rabattre côté emmanchure les: 12 mailles - 13 mailles - 15 mailles - 16 mailles - 19 mailles de l'épaule droite.

Reprendre les mailles laissées en attente, et terminer le second côté de l'encolure.

● A 24 cm (98 rangs) - 27 cm (110 rangs) - 30 cm (124 rangs) - 32 cm (132 rangs) - 34 cm (140 rangs) de hauteur après les côtes, faire 1 boutonnière de une maille à 6 mailles - 7 mailles - 8 mailles - 8 mailles - 10 mailles du bord, côté emmanchure.

A 25 cm (102 rangs) - 28 cm (114 rangs) - 31 cm (128 rangs) - 33 cm (136 rangs) - 35 cm (144 rangs) de hauteur après les côtes refaire une boutonnière comme précédemment, tricoter à nouveau 0,5 cm (2 rangs) puis rabattre.

Manches amovibles

● Monter : 50 mailles - 50 mailles - 54 mailles - 58 mailles - 62 mailles, aiguilles n° 2, coloris ONDINE tricoter en côtes 2/2 en commençant et en terminant le 1er rang et tous les rangs impairs (endroit du travail) par 2 mailles endroit pendant 1,5 cm (6 rangs).

● Continuer, aiguilles n° 2,5 en jersey en répartissant sur le 1er rang:

3 augmentations

2 augmentations

2 augmentations

On a 50 mailles - 53 mailles - 56 mailles - 60 mailles - 62 mailles

Faire de chaque côté à 2 mailles des bords:

tous les 4 rangs: 13 x 1 augmentation et 2 rangs plus haut: 1 x 1 augmentation

tous les 4 rangs : 15 x 1 augmentation et 2 rangs plus haut: 1 x 1 augmentation

tous les 4 rangs: 18 x 1 augmentation.

tous les 6 rangs : 2 x 1 augmentation et tous les 4 rangs : 17 x 1 augmentation

tous les 4 rangs : 21 x 1 augmentation

On obtient : 78 mailles - 85 mailles - 92 mailles - 98 mailles - 104 mailles.

● A 13,5 cm (56 rangs) - 15,5 cm (64 rangs) - 18,5 cm (76 rangs) - 20,5 cm (84 rangs) - 21,5 cm (88 rangs) de hauteur après les côtes, faire de chaque côté à 3 mailles des bords (voir points employés), tous les 2 rangs: 4 x 1 diminution simple et 6 x 1 diminution double
Il reste 46 mailles - 53 mailles - 60 mailles - 66 mailles - 72 mailles

● A 18,5 cm (76 rangs) - 20,5 cm (84 rangs) - 23,5 cm (96 rangs) - 25,5 cm (104 rangs) - 26,5 cm (108 rangs) de hauteur après les côtes, rabattre doucement toutes les mailles.

Tricoter la seconde manche semblable.

Poche

● Monter : 34 mailles - 38 mailles - 42 mailles - 46 mailles - 50 mailles, aiguilles n° 2,5, coloris ONDINE tricoter en jersey.

● A 9,5 cm (38 rangs) - 10,5 cm (44 rangs) - 11,5 cm (48 rangs) - 12 cm (50 rangs) - 13 cm (54 rangs) de hauteur après les côtes, rabattre toutes les mailles.

Bandes de finition des poches

Monter : 36 mailles - 40 mailles - 44 mailles - 48 mailles - 52 mailles, aiguilles n° 2, coloris ONDINE tricoter en côtes 2/2 en commençant et en terminant le 1er rang et tous les rangs impairs (endroit du travail) par 3 mailles endroit pendant 1,5 cm (5 rangs) puis faire un rang envers sur l'envers et quelques rangs de jersey d'un autre coloris. Repasser ces rangs de jersey, il suffira de les détricoter au moment du montage pour retrouver le coloris de base.

Tricoter une seconde bande semblable.

Bandes d'emmanchures

Monter : 102 mailles - 110 mailles - 118 mailles - 122 mailles - 130 mailles, aiguilles n° 2, coloris ONDINE tricoter en côtes 2/2 en commençant et en terminant le 1er rang et tous les rangs impairs (endroit du travail) par 2 mailles endroit pendant 1,5 cm (5 rangs) puis faire un rang envers sur l'envers et quelques rangs de jersey d'un autre coloris. Repasser ces rangs de jersey, il suffira de les détricoter au moment du montage pour retrouver le coloris de base.

Tricoter une seconde bande semblable.

Bandes d'encolure

Monter : 29 mailles - 31 mailles - 35 mailles - 37 mailles - 39 mailles, aiguilles n° 2, faire quelques rangs de jersey d'un autre coloris puis tricoter 2 rangs de jersey coloris ONDINE continuer en côtes 2/2 en commençant le 1er rang et tous les rangs impairs (endroit du travail) par 3 mailles endroit et en terminant par 2 mailles envers - 2 mailles endroit - 2 mailles endroit - 2 mailles envers - 2 mailles endroit, tricoter de la façon suivante:

Faire à gauche, à chaque fin de rang: 1 diminution.

Faire à droite, sur le 2e rang de côtes: 1 boutonnière de 1 maille à 3 mailles du bord.

A 1,5 cm de hauteur de côtes, rabattre doucement.

Tric. une seconde bande de 69 mailles - 71 mailles - 75 mailles - 77 mailles - 79 mailles, aiguilles n° 2,5, commencer par 3 mailles endroit et terminer par 2 mailles envers - 2 mailles endroit - 2 mailles endroit - 2 mailles envers - 2 mailles endroit, tricoter comme précédemment en faisant les diminutions à droite sans faire la boutonnière.

Assemblage

Avec le coloris BLANC, faire sur la poche la broderie au point de maille (voir diagramme) en plaçant le diagramme à 10 rangs - 12 rangs - 14 rangs - 16 rangs - 18 rangs du bas et à 7 mailles - 9 mailles - 11 mailles - 13 mailles - 15 mailles des bords.

Coudre les bandes de finitions des poches (sur les côtés, voir photo), maille par maille, à points arrière sur l'endroit du travail.

Coudre la poche sur le devant (voir photo) puis coudre l'application.

Faire la couture de l'épaule droite puis coudre, maille par maille, à points arrière sur l'endroit du travail, la bande d'emmanchure.

Sur le devant, replier les 4 rangs de l'épaule gauche (les boutonnieres se superposent). Placer les 4 rangs de la sous-patte du dos sous l'épaule du devant, fixer par un point à l'extrémité de l'épaule, puis coudre la 2e bande d'emmanchure comme précédemment.

Faire les coutures des côtés en couture invisible.

Faire les coutures des manches en couture invisible.

Coudre le petit côté de la bande d'encolure en plaçant la boutonniere sur l'épaule gauche. Coudre l'autre côté de la bande d'encolure jusqu'à la sous-patte.

Coudre les pressions de part et d'autre des emmanchures et des manches.

Broder les boutonnieres et coudre les 2 boutons sur l'épaule

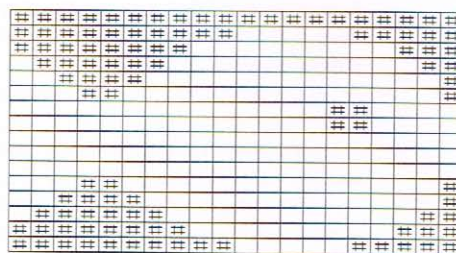
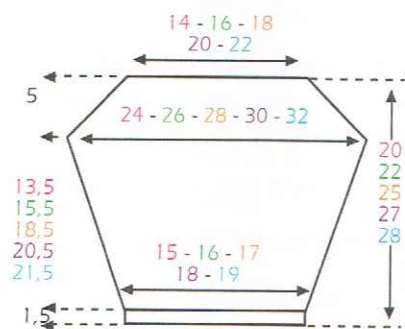
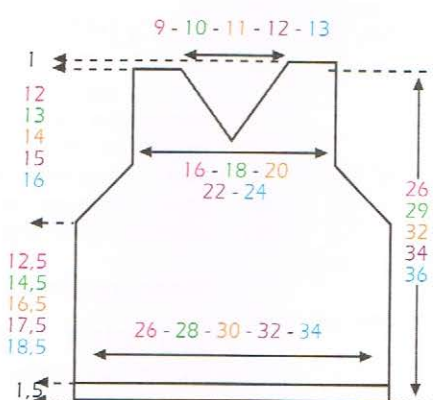
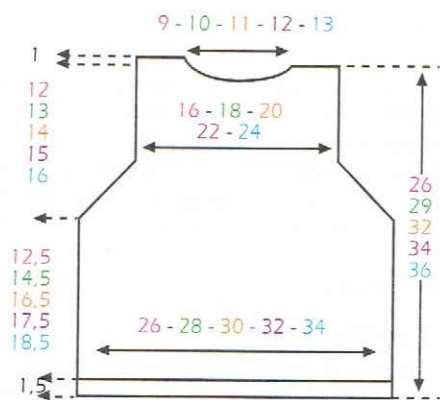

☒ coloris ONDINE

☐ coloris BLANC: broderie au point de maille



N°18 Le pull manches courtes

page 18 n° 405-T3-300

Tailles

3 mois - 6 mois - 12 mois - 18 mois - 24 mois

Fournitures

Commercialisées chez PHILDAR

- 2 2 2 3 3 pelotes qualité PHIL RUBAN coloris HORIZON
- 1 1 1 1 1 pelote qualité PHIL RUBAN coloris PORCELAINE
- 1 bouton référence : 475 729 0025
- 1 pression référence : 473 384 0093
- Aiguilles n° 4, n° 4,5
- Anneaux marqueurs
- Fil élastique guipé (lastex)

Points employés

Voir conseils en fin d'album pour les points suivants :

Côtes 2/2 rayées dos et devant: 10 rangs coloris PORCELAINE, 2 rangs coloris HORIZON, 2 rangs coloris PORCELAINE

Côtes 2/2 rayées manches: 4 rangs coloris PORCELAINE, 2 rangs coloris HORIZON, 2 rangs coloris PORCELAINE

Jersey rayé dos et devant: 2 rangs coloris PORCELAINE, 2 rangs coloris HORIZON, 2 rangs coloris PORCELAINE, 4 rangs coloris HORIZON, 2 rangs coloris PORCELAINE, terminer coloris HORIZON.

Jersey rayé manches: 2 rangs coloris PORCELAINE, 4 rangs coloris HORIZON, 2 rangs coloris PORCELAINE, terminer coloris HORIZON.

Augmentations à 1 maille des bords.

Echantillon

Voir conseil en fin d'album.

1 carré de 10 cm de jersey et de jersey rayé, aiguilles n° 4,5 = 20 mailles et 26 rangs.



Réalisation

Dos

● Monter : 46 mailles - 50 mailles - 54 mailles - 58 mailles - 62 mailles, aiguilles n° 4, coloris PORCELAINE tricoter en côtes 2/2 rayées (voir points employés) en commençant et en terminant le 1er rang et tous les rangs impairs (endroit du travail) par 2 mailles endroit pendant 5 cm.

● Continuer, aiguilles n° 4,5 en jersey rayé (voir points employés) en faisant à 1 maille des bords, de chaque côté:

8 rangs plus haut: 1 x 1 augmentation et 6 rangs plus haut: 1 x 1 augmentation

10 rangs plus haut: 1 x 1 augmentation et 8 rangs plus haut: 1 x 1 augmentation

12 rangs plus haut: 1 x 1 augmentation et 10 rangs plus haut: 1 x 1 augmentation

tous les 12 rangs: 2 x 1 augmentation

tous les 12 rangs: 2 x 1 augmentation

On a 50 mailles - 54 mailles - 58 mailles - 62 mailles - 66 mailles

● A 8 cm - 10 cm - 12 cm - 13 cm - 14 cm de hauteur après les côtes, former les emmanchures en rabattant de chaque côté, tous les 2 rangs:

2 x 3 mailles, 1 x 2 mailles et 2 x 1 maille.

2 x 3 mailles, 1 x 2 mailles et 2 x 1 maille.

2 x 3 mailles, 1 x 2 mailles et 2 x 1 maille.

2 x 3 mailles, 1 x 2 mailles et 2 x 1 maille.

1 x 4 mailles, 1 x 3 mailles, 1 x 2 mailles et 2 x 1 maille.

Il reste : 30 mailles - 34 mailles - 38 mailles - 42 mailles - 44 mailles

● A 18 cm - 21 cm - 24 cm - 26 cm - 28 cm de hauteur après les côtes, former l'encolure en rabattant les 16 mailles - 18 mailles - 20 mailles - 22 mailles - 24 mailles centrales

● A 19 cm - 22 cm - 25 cm - 27 cm - 29 cm de hauteur après les côtes, rabattre les 7 mailles - 8 mailles - 9 mailles - 10 mailles - 10 mailles restantes pour l'épaule.

Terminer la seconde épaule.

Devant

● Faire le même travail qu'au dos jusqu'aux emmanchures.

Il reste : 30 mailles - 34 mailles - 38 mailles - 42 mailles - 44 mailles

● A 10 cm - 12 cm - 14 cm - 15 cm - 16 cm de hauteur après les côtes, former la fente en rabattant les 2 mailles centrales et continuer un côté à la fois.

● A 15 cm - 18 cm - 20 cm - 22 cm - 24 cm de hauteur après les côtes, former l'encolure en rabattant, côté séparation tous les 2 rangs:

2 x 1 maille, 1 x 3 mailles et 2 x 1 maille.

1 x 1 maille, 1 x 2 mailles, 1 x 3 mailles et 2 x 1 maille.

1 x 1 maille, 1 x 2 mailles, 1 x 3 mailles et 3 x 1 maille.

1 x 1 maille, 1 x 2 mailles, 2 x 3 mailles et 1 x 1 maille.

1 x 1 maille, 1 x 2 mailles, 1 x 4 mailles, 1 x 3 mailles et 1 x 1 maille.

● A 19 cm - 22 cm - 25 cm - 27 cm - 29 cm de hauteur après les côtes, rabattre les 7 mailles - 8 mailles - 9 mailles - 10 mailles - 10 mailles restantes pour l'épaule.

Terminer le second côté de l'encolure.

Manches

● Monter : 42 mailles - 46 mailles - 50 mailles - 54 mailles - 58 mailles, aiguilles n° 4, coloris PORCELAINE tricoter en côtes 2/2 rayées (voir points employés) en commençant et en terminant le 1er rang et tous les rangs impairs (endroit du travail) par 2 mailles endroit pendant 3 cm.

● Continuer, aiguilles n° 4,5 en jersey rayé (voir points employés) en répartissant sur le 1er rang: 2 augmentations.

On a 44 mailles - 48 mailles - 52 mailles - 56 mailles - 60 mailles

● A 2 cm de hauteur après les côtes, rabattre de chaque côté, tous les 2 rangs:

1 x 3 mailles, 5 x 2 mailles et 1 x 3 mailles.

1 x 3 mailles, 3 x 2 mailles, 2 x 1 maille, 2 x 2 mailles et 1 x 3 mailles.

1 x 3 mailles, 3 x 2 mailles, 2 x 1 maille, 3 x 2 mailles et 1 x 3 mailles.

1 x 4 mailles, 1 x 3 mailles, 1 x 2 mailles, 4 x 1 maille, 1 x 2 mailles, 1 x 3 mailles et 1 x 4 mailles.

1 x 4 mailles, 1 x 3 mailles, 2 x 2 mailles, 2 x 1 maille, 2 x 2 mailles, 1 x 3 mailles et 1 x 4 mailles.

● A 8 cm - 9 cm - 10 cm - 10 cm de hauteur après les côtes, rabattre doucement les 12 mailles restantes.

Tricoter la seconde manche semblable.

Col

● Monter : 52 mailles - 56 mailles - 64 mailles - 68 mailles - 72 mailles, aiguilles n° 4, coloris HORIZON tricoter en côtes 2/2 en commençant et en terminant le 1er rang et tous les rangs impairs (endroit du travail) par 3 mailles endroit.

● A 4 cm de hauteur totale, laisser en attente de chaque côté, tous les 2 rangs:

2 x 8 mailles.

1 x 9 mailles et 1 x 8 mailles.

2 x 9 mailles.

1 x 10 mailles et 1 x 9 mailles.

2 x 10 mailles.

Tricoter un rang sur toutes les mailles puis rabattre.

Assemblage

Faire les différentes coutures en se reportant aux conseils en fin d'album.

Coudre le col autour de l'encolure.

Coudre le bouton en fantaisie sur le bord de l'encolure.

Coudre la pression sous le bouton.

Passer 2 rangs de lastex dans les côtes des manches.

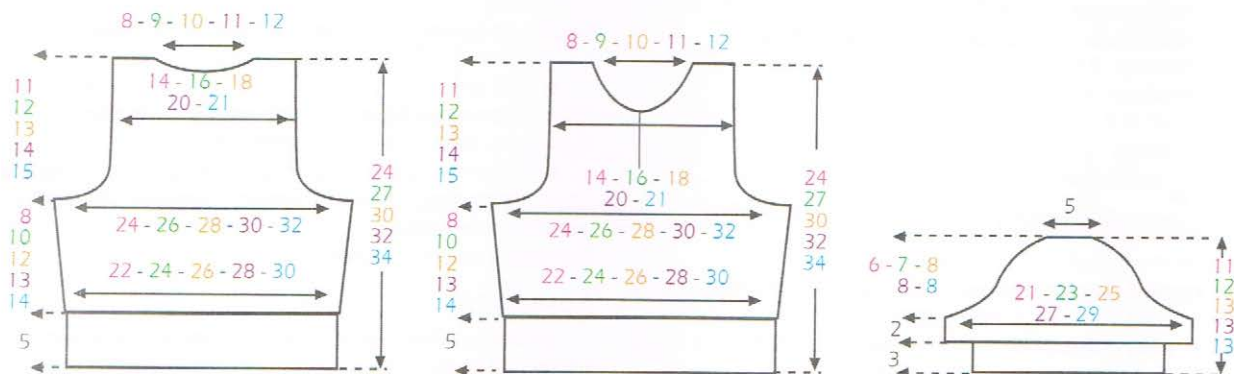



N°19 Le blouson

page 19 n° 405-T3-301

Tailles

3 mois - 6 mois - 12 mois - 18 mois - 24 mois

Fournitures

Commercialisées chez PHILDAR

- 3 3 4 4 5 pelotes qualité PHIL ÉPONGE coloris BLANC
- 3 3 4 4 5 pelotes qualité PHIL ÉPONGE coloris AQUA
- 5 5 6 6 6 boutons référence : 475 731 0093
- Aiguilles n° 5, n° 5,5
- Anneaux marqueurs

Points employés

Voir conseils en fin d'album pour les points suivants :

Côtes 1/1 (1 fil coloris BLANC et 1 fil coloris AQUA tricotés ensemble)

Jersey envers (1 fil coloris BLANC et 1 fil coloris AQUA tricotés ensemble)

Echantillon

Voir conseil en fin d'album.

1 carré de 20 cm de jersey envers (1 fil coloris BLANC et 1 fil coloris AQUA tricotés ensemble), aiguilles n° 5,5 = 33 mailles et 54 rangs.



Réalisation

Dos

● Monter : 43 mailles - 45 mailles - 49 mailles - 51 mailles - 55 mailles, aiguilles n°5, 1 fil coloris BLANC et 1 fil coloris AQUA tricotés ensemble en côtes 1/1 en commençant et en terminant le 1er rang et tous les rangs impairs (endroit du travail) par 1 maille endroit - 1 maille envers - 1 maille envers - 1 maille endroit - 1 maille endroit pendant 2 cm.

● Continuer, aiguilles n° 5,5, 1 fil coloris BLANC et 1 fil coloris AQUA tricotés ensemble en jersey envers en répartissant sur le 1er rang:

0 augmentation

1 augmentation

0 augmentation

1 augmentation

1 augmentation

On a 43 mailles - 46 mailles - 49 mailles - 52 mailles - 56 mailles

● A 13 cm - 15 cm - 17 cm - 18 cm - 19 cm de hauteur après les côtes, former les emmanchures en rabattant de chaque côté, tous les 2 rangs: 1 x 2 mailles et 1 x 1 maille.

Il reste : 37 mailles - 40 mailles - 43 mailles - 46 mailles - 50 mailles

● A 25 cm - 28 cm - 31 cm - 33 cm - 35 cm de hauteur après les côtes, biaiser les épaules en rabattant de chaque côté, tous les 2 rangs: 2 x 5 mailles.

1 x 5 mailles et 1 x 6 mailles.

2 x 6 mailles.

2 x 6 mailles.

1 x 6 mailles et 1 x 7 mailles.

● **En même temps**, former l'encolure en rabattant les 17 mailles - 18 mailles - 19 mailles - 22 mailles - 24 mailles centrales

Demi-devant droit

● Monter : 21 mailles - 22 mailles - 24 mailles - 25 mailles - 27 mailles, aiguilles n°5, 1 fil coloris BLANC et 1 fil coloris AQUA tricotés ensemble en côtes 1/1 en commençant le 1er rang et tous les rangs impairs (endroit du travail) par 2 mailles endroit et en terminant par 1 maille envers - 1 maille endroit - 1 maille endroit - 1 maille envers - 1 maille envers pendant 2 cm.

● Continuer, aiguilles n° 5,5 1 fil coloris BLANC et 1 fil coloris AQUA tricotés ensemble en jersey envers.

● A 13 cm - 15 cm - 17 cm - 18 cm - 19 cm de hauteur après les côtes, former l'emmanchure en rabattant à gauche, tous les 2 rangs: 1 x 2 mailles et 1 x 1 maille.

Il reste : 18 mailles - 19 mailles - 21 mailles - 22 mailles - 24 mailles

● A 22 cm - 25 cm - 27 cm - 29 cm - 31 cm de hauteur après les côtes, former l'encolure en rabattant à droite, tous les 2 rangs:

1 x 3 mailles, 2 x 2 mailles et 1 x 1 maille.

1 x 3 mailles, 2 x 2 mailles et 1 x 1 maille.

2 x 3 mailles, 1 x 2 mailles et 1 x 1 maille.

1 x 4 mailles, 1 x 3 mailles, 1 x 2 mailles et 1 x 1 maille.

1 x 4 mailles, 1 x 3 mailles, 1 x 2 mailles et 2 x 1 maille.

● A 25 cm - 28 cm - 31 cm - 33 cm - 35 cm de hauteur après les côtes, biaiser l'épaule en rabattant à gauche, tous les 2 rangs:

2 x 5 mailles.

1 x 5 mailles et 1 x 6 mailles.

2 x 6 mailles.

2 x 6 mailles.

1 x 6 mailles et 1 x 7 mailles.

Tricoter le demi-devant gauche en sens inverse.

Manches

● Monter : 30 mailles - 30 mailles - 32 mailles - 34 mailles - 36 mailles, aiguilles n°5, 1 fil coloris BLANC et 1 fil coloris AQUA tricotés ensemble en côtes 1/1 en commençant le 1er rang et tous les rangs impairs (endroit du travail) par 1 maille endroit pendant 2 cm.

● Continuer, aiguilles n° 5,5 1 fil coloris BLANC et 1 fil coloris AQUA tricotés ensemble en jersey envers en répartissant sur le 1er rang:

0 augmentation

1 augmentation

0 augmentation

1 augmentation

1 augmentation

On a 30 mailles - 31 mailles - 32 mailles - 35 mailles - 37 mailles

Augmenter de chaque côté:

tous les 6 rangs: 4 x 1 maille et 4 rangs plus haut: 1 x 1 maille

tous les 6 rangs: 4 x 1 maille et tous les 4 rangs: 2 x 1 maille

tous les 6 rangs: 6 x 1 maille et 4 rangs plus haut: 1 x 1 maille.

8 rangs plus haut: 1 x 1 maille et tous les 6 rangs: 6 x 1 maille

tous les 6 rangs: 8 x 1 maille

On obtient : 40 mailles - 43 mailles - 46 mailles - 49 mailles - 53 mailles.

● A 11,5 cm - 13,5 cm - 16,5 cm - 18,5 cm - 19,5 cm de hauteur après les côtes, former l'arrondi en rabattant de chaque côté, tous les 2 rangs:

1 x 4 mailles, 1 x 3 mailles, 1 x 2 mailles et 2 x 3 mailles

1 x 4 mailles, 1 x 3 mailles, 1 x 2 mailles, 1 x 3 mailles et 1 x 4 mailles

2 x 4 mailles, 2 x 3 mailles et 1 x 4 mailles

1 x 5 mailles, 1 x 4 mailles, 2 x 3 mailles et 1 x 4 mailles

1 x 5 mailles, 1 x 4 mailles, 1 x 3 mailles, 1 x 4 mailles et 1 x 5 mailles

● A 15,5 cm - 17,5 cm - 20,5 cm - 22,5 cm - 23,5 cm de hauteur après les côtes, rabattre simplement les 10 mailles - 11 mailles - 10 mailles - 11 mailles - 11 mailles restantes.

Tricoter la seconde manche semblable.

Capuche

● Monter : 73 mailles - 75 mailles - 79 mailles - 79 mailles - 79 mailles, aiguilles n°5, 1 fil coloris BLANC et 1 fil coloris AQUA tricotés ensemble en côtes 1/1 en commençant et en terminant le 1er rang et tous les rangs impairs (endroit du travail) par 2 mailles endroit pendant 2 cm.

● Continuer, aiguilles n° 5,5 1 fil coloris BLANC et 1 fil coloris AQUA

tricotés ensemble en jersey envers.

● A 11 cm - 12 cm - 13 cm - 14 cm - 15 cm de hauteur après les côtes, rabattre de chaque côté, tous les 2 rangs:

3 x 7 mailles et 1 x 6 mailles

4 x 7 mailles

3 x 7 mailles et 1 x 8 mailles

3 x 7 mailles et 1 x 8 mailles

3 x 7 mailles et 1 x 8 mailles

Il reste 19 mailles - 19 mailles - 21 mailles - 21 mailles - 21 mailles

● A 13 cm - 14 cm - 15 cm - 16 cm - 17 cm de hauteur après les côtes, rabattre de chaque côté:

tous les 8 rangs: 2 x 1 maille et tous les 6 rangs: 3 x 1 maille

tous les 8 rangs: 4 x 1 maille et 6 rangs plus haut: 1 x 1 maille

tous les 8 rangs: 5 x 1 maille

tous les 8 rangs: 5 x 1 maille

tous les 8 rangs: 5 x 1 maille

Il reste 9 mailles - 9 mailles - 11 mailles - 11 mailles - 11 mailles

● A 28 cm - 30 cm - 31,5 cm - 32,5 cm - 33,5 cm de hauteur après les côtes, rabattre toutes les mailles.

Bandes de boutonnage

Relever le long des demi-devants: 45 mailles - 51 mailles - 55 mailles - 59 mailles - 63 mailles, aiguilles n°5, 1 fil coloris BLANC et 1 fil coloris AQUA tricotés ensemble en côtes 1/1 en commençant et en terminant le 1er rang et tous les rangs impairs (endroit du travail) par 2 mailles endroit pendant 2 cm puis rabattre.

Tricoter une seconde bande semblable sur l'autre demi-devant en répartissant sur le 2e rang: 5 - 5 - 6 - 6 - 6 boutonnières de 1 maille, la 1ère à 4 3 4 4 3 mailles du bord, les suivantes espacées de 8 mailles - 10 mailles - 8 mailles - 9 mailles - 10 mailles.

Assemblage

Faire les différentes coutures en se reportant aux conseils en fin d'album.

Faire les coutures des épaules, des côtés et des manches. Monter celles-ci aux emmanchures.

Assembler la capuche en faisant correspondre entre eux les points A et B.

Coudre la capuche autour de l'encolure d'un milieu à l'autre des bandes de boutonnage.

Broder les boutonnières et coudre les boutons

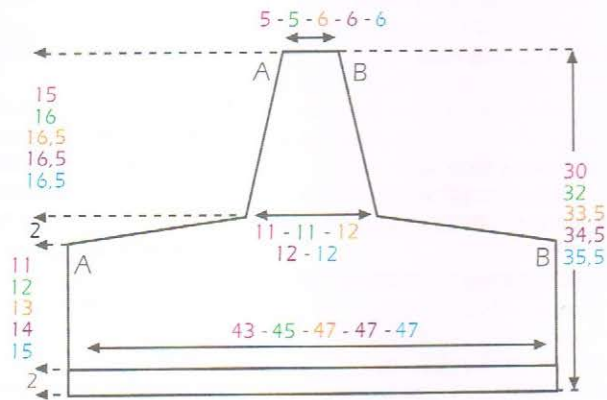
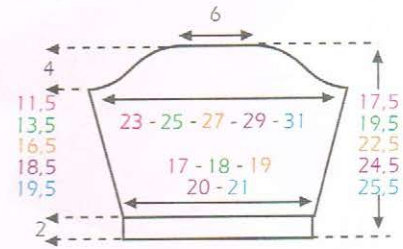
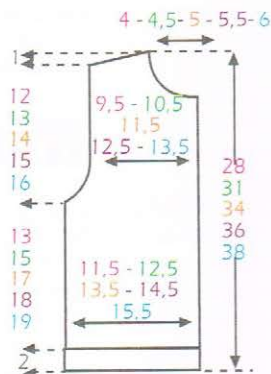
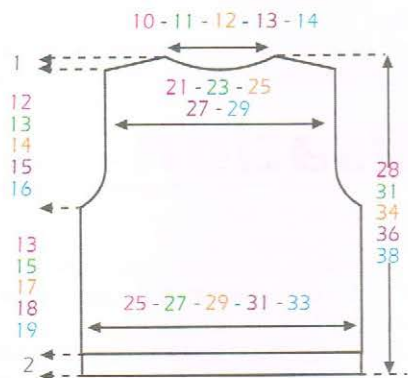

Les numéros 20 et 21 sont expliqués pages 1 et 3 avec les numéros 1 et 2



N°22 Le paletot

page 21 n° 405-T3-305

Tailles

3 mois - 6 mois - 12 mois - 18 mois - 24 mois

Fournitures

Commercialisées chez PHILDAR

- 5 6 7 8 8 pelotes qualité LAMBSWOOL coloris MELON
- 2 3 3 3 4 pelotes qualité LAMBSWOOL coloris FREESIA
- 1 1 1 1 1 pelote qualité PHIL ÉPONGE coloris CITRON
- 1 bouton référence : 475 728 0066
- 1 fermeture à glissière de 25 cm référence : 475 215 0545
- 1 fermeture à glissière de 30 cm référence : 475 215 0546
- 1 fermeture à glissière de 30 cm référence : 475 215 0546
- 1 fermeture à glissière de 30 cm référence : 475 215 0546
- 1 fermeture à glissière de 35 cm référence : 475 215 0547
- Galon référence 478 684 0803
- Aiguilles n° 3, n° 3,5, n° 5
- Anneaux marqueurs

Quatine (non commercialisée chez PHILDAR)

Points employés

Voir conseils en fin d'album pour les points suivants :

Jersey fil simple et fil double

Broderie au point lancé et au point de devant.

Diminutions simples apparentes à 1 maille des bords :

à droite: tricoter 1 maille endroit puis les 2 mailles suivantes ensemble à l'endroit.

Réglage machine

Le jersey fil simple, se tricote au réglage n° 9,5.

Le jersey fil simple est réalisable à la quick au réglage n° 9,5 à titre indicatif.

Echantillons

Voir conseil en fin d'album.

1 carré de 10 cm de jersey fil simple coloris FREESIA, aiguilles n° 3 = 26



mailles et 35 rangs.

1 carré de 10 cm de jersey fil double coloris FREESIA, aiguilles n° 5 = 19 mailles et 27 rangs.

1 carré de 10 cm de point mousse fil double coloris MELON, aiguilles n° 5 = 19 mailles et 35 rangs.

Réalisation

Dos

● Monter : 59 mailles - 63 mailles - 67 mailles - 71 mailles - 75 mailles, aiguilles n° 5, coloris FREESIA fil double, tricoter en jersey en rabattant de chaque côté:

12 rangs plus haut: 1 x 1 maille et tous les 10 rangs: 3 x 1 maille
tous les 14 rangs: 2 x 1 maille et tous les 12 rangs: 2 x 1 maille
tous les 14 rangs: 3 x 1 maille et 12 rangs plus haut: 1 x 1 maille
tous les 14 rangs: 3 x 1 maille et 12 rangs plus haut: 1 x 1 maille
tous les 14 rangs: 4 x 1 maille

● **Entre-temps**, à 9 cm - 10 cm - 11 cm - 11 cm - 12 cm de hauteur totale, continuer coloris MELON fil double, tricoter en point mousse.

Il reste 51 mailles - 55 mailles - 59 mailles - 63 mailles - 67 mailles

● A 17 cm - 20 cm - 21 cm - 21 cm - 23 cm de hauteur totale, former les emmanchures en rabattant de chaque côté, tous les 2 rangs:

1 x 3 mailles, 1 x 2 mailles et 2 x 1 maille

1 x 3 mailles, 1 x 2 mailles et 2 x 1 maille

1 x 3 mailles, 1 x 2 mailles et 2 x 1 maille

1 x 3 mailles, 1 x 2 mailles et 2 x 1 maille

1 x 3 mailles, 1 x 2 mailles et 3 x 1 maille

Il reste : 37 mailles - 41 mailles - 45 mailles - 49 mailles - 51 mailles

● A 29 cm - 33 cm - 35 cm - 36 cm - 39 cm de hauteur totale, former l'encolure en rabattant les 7 mailles - 7 mailles - 9 mailles - 9 mailles - 9 mailles centrales et continuer un côté à la fois en rabattant 2 rangs plus haut, côté encolure: 1 x 7 mailles - 1 x 8 mailles - 1 x 8 mailles - 1 x 9 mailles - 1 x 10 mailles

● A 30 cm - 34 cm - 36 cm - 37 cm - 40 cm de hauteur totale, rabattre les 8 mailles - 9 mailles - 10 mailles - 11 mailles - 11 mailles restantes pour l'épaule.

Demi-devant droit

● Monter : 42 mailles - 44 mailles - 46 mailles - 48 mailles - 50 mailles, aiguilles n° 5, coloris FREESIA fil double, tricoter en jersey en rabattant à gauche:

12 rangs plus haut: 1 x 1 maille et tous les 10 rangs: 3 x 1 maille

tous les 14 rangs: 2 x 1 maille et tous les 12 rangs: 2 x 1 maille

tous les 14 rangs: 3 x 1 maille et 12 rangs plus haut: 1 x 1 maille

tous les 14 rangs: 3 x 1 maille et 12 rangs plus haut: 1 x 1 maille

tous les 14 rangs: 4 x 1 maille

● **Entre-temps**, à 9 cm - 10 cm - 11 cm - 11 cm - 12 cm de hauteur totale, continuer coloris MELON fil double, tricoter en point mousse.

Il reste 38 mailles - 40 mailles - 42 mailles - 44 mailles - 46 mailles

● A 17 cm - 20 cm - 21 cm - 21 cm - 23 cm de hauteur totale, former l'emmanchure en rabattant à gauche, tous les 2 rangs:
1 x 3 mailles, 1 x 2 mailles et 2 x 1 maille

1 x 3 mailles, 1 x 2 mailles et 2 x 1 maille

1 x 3 mailles, 1 x 2 mailles et 2 x 1 maille

1 x 3 mailles, 1 x 2 mailles et 2 x 1 maille

1 x 3 mailles, 1 x 2 mailles et 3 x 1 maille

Il reste : 31 mailles - 33 mailles - 35 mailles - 37 mailles - 38 mailles

● A 18 cm - 22 cm - 23 cm - 24 cm - 27 cm de hauteur totale, former le biais et l'encolure en faisant à droite à 1 maille du bord (voir points employés): 1 x 1 diminution puis:

* tous les 2 rangs: 2 x 1 diminution, 4 rangs plus haut: 1 x 1 diminution * répéter de * à * 3 fois au total puis tous les 2 rangs: 1 x 1 diminution et 1 x 4 diminutions, 1 x 3 diminutions, 2 x 2 diminutions et 1 x 1 diminution.

* tous les 2 rangs: 2 x 1 diminution, 4 rangs plus haut: 1 x 1 diminution * répéter de * à * 3 fois au total puis tous les 2 rangs: 1 x 1 diminution et 1 x 4 diminutions, 1 x 3 diminutions, 2 x 2 diminutions et 2 x 1 diminution.

* tous les 2 rangs: 2 x 1 diminution, 4 rangs plus haut: 1 x 1 diminution * répéter de * à * 3 fois au total puis tous les 2 rangs: 1 x 1 diminution, 1 x 4 diminutions, 2 x 3 diminutions, 1 x 2 diminutions et 2 x 1 diminution.

* tous les 2 rangs: 2 x 1 diminution, 4 rangs plus haut: 1 x 1 diminution * répéter de * à * 3 fois au total tous les 2 rangs: 1 x 1 diminution, 2 x 4 diminutions, 1 x 3 diminutions, 1 x 2 diminutions et 2 x 1 diminution.

* tous les 2 rangs: 2 x 1 diminution, 4 rangs plus haut: 1 x 1 diminution * répéter de * à * 3 fois au total puis tous les 2 rangs: 1 x 1 diminution, 2 x 4 diminutions, 1 x 3 diminutions, 2 x 2 diminutions et 1 x 1 diminution.

● A 30 cm - 34 cm - 36 cm - 37 cm - 40 cm de hauteur totale, rabattre les 8 mailles - 9 mailles - 10 mailles - 11 mailles - 11 mailles restantes pour l'épaule.

Demi-devant gauche

● Monter : 31 mailles - 33 mailles - 35 mailles - 37 mailles - 39 mailles, aiguilles n° 5, coloris FREESIA fil double, tricoter en jersey en rabattant à droite:

12 rangs plus haut: 1 x 1 maille et tous les 10 rangs: 3 x 1 maille

tous les 14 rangs: 2 x 1 maille et tous les 12 rangs: 2 x 1 maille

tous les 14 rangs: 3 x 1 maille et 12 rangs plus haut: 1 x 1 maille

tous les 14 rangs: 3 x 1 maille et 12 rangs plus haut: 1 x 1 maille

tous les 14 rangs: 4 x 1 maille

● **Entre-temps**, à 9 cm - 10 cm - 11 cm - 11 cm - 12 cm de hauteur totale, continuer coloris MELON fil double, tricoter en point mousse.

Il reste 27 mailles - 29 mailles - 31 mailles - 33 mailles - 35 mailles

● A 17 cm - 20 cm - 21 cm - 21 cm - 23 cm de hauteur totale, former l'emmanchure en rabattant à droite, tous les 2 rangs:

1 x 3 mailles, 1 x 2 mailles et 2 x 1 maille

1 x 3 mailles, 1 x 2 mailles et 2 x 1 maille

1 x 3 mailles, 1 x 2 mailles et 2 x 1 maille

1 x 3 mailles, 1 x 2 mailles et 2 x 1 maille

1 x 3 mailles, 1 x 2 mailles et 3 x 1 maille

Il reste : 20 mailles - 22 mailles - 24 mailles - 26 mailles - 27 mailles

● A 26 cm - 30 cm - 31 cm - 32 cm - 35 cm de hauteur totale, former l'encolure en rabattant à gauche tous les 2 rangs:

1 x 4 mailles, 1 x 3 mailles, 2 x 2 mailles et 1 x 1 maille.

1 x 4 mailles, 1 x 3 mailles, 2 x 2 mailles et 2 x 1 maille.

1 x 4 mailles, 2 x 3 mailles, 1 x 2 mailles et 2 x 1 maille.

2 x 4 mailles, 1 x 3 mailles, 1 x 2 mailles et 2 x 1 maille.

2 x 4 mailles, 1 x 3 mailles, 2 x 2 mailles et 1 x 1 maille.

● A 30 cm - 34 cm - 36 cm - 37 cm - 40 cm de hauteur totale, rabattre les 8 mailles - 9 mailles - 10 mailles - 11 mailles - 11 mailles restantes pour l'épaule.

Manches

● Monter : 35 mailles - 37 mailles - 39 mailles - 41 mailles - 43 mailles, aiguilles n° 5, coloris MELON fil double, tricoter en point mousse, augmenter de chaque côté:

tous les 6 rangs: 7 x 1 maille

tous les 6 rangs: 7 x 1 maille et 4 rangs plus haut: 1 x 1 maille

tous les 6 rangs: 8 x 1 maille et 4 rangs plus haut: 1 x 1 maille

tous les 6 rangs: 9 x 1 maille et 4 rangs plus haut: 1 x 1 maille

tous les 6 rangs: 10 x 1 maille et 4 rangs plus haut: 1 x 1 maille

On obtient : 49 mailles - 53 mailles - 57 mailles - 61 mailles - 65 mailles.

● A 13 cm - 14,5 cm - 16 cm - 18 cm - 19,5 cm de hauteur totale, rabattre de chaque côté, tous les 2 rangs:

1 x 3 mailles, 2 x 2 mailles, 7 x 1 maille, 1 x 2 mailles et 1 x 3 mailles

1 x 3 mailles, 2 x 2 mailles, 9 x 1 maille, 1 x 2 mailles et 1 x 3 mailles

1 x 3 mailles, 2 x 2 mailles, 11 x 1 maille, 1 x 2 mailles et 1 x 3 mailles

1 x 3 mailles, 3 x 2 mailles, 9 x 1 maille, 2 x 2 mailles et 1 x 3 mailles

1 x 3 mailles, 4 x 2 mailles, 7 x 1 maille, 3 x 2 mailles et 1 x 3 mailles

● A 20 cm - 22,5 cm - 25 cm - 27 cm - 28,5 cm de hauteur totale, rabattre simplement les 11 mailles restantes.

Tricoter la seconde manche semblable.

Capuche

● Monter : 85 mailles - 89 mailles - 93 mailles - 93 mailles - 93 mailles, aiguilles n° 5, tricoter coloris MELON fil double, en point mousse.

● A 14 cm - 15 cm - 16,5 cm - 17,5 cm - 18,5 cm de hauteur totale, rabattre côté extérieur, tous les 2 rangs: 1 x 2 mailles, 1 x 1 maille, 4 x 2 mailles et 1 x 3 mailles.

● **Entre-temps**, à 15 cm - 16 cm - 17,5 cm - 18,5 cm - 19,5 cm de hauteur totale, rabattre la maille centrale puis continuer un côté à la fois en rabattant, côté séparation, tous les 2 rangs: 2 x 1 maille, 1 x 3 mailles et 1 x 4 mailles.

● A 18 cm - 19 cm - 20,5 cm - 21,5 cm - 22,5 cm de hauteur totale, rabattre les 19 mailles - 21 mailles - 23 mailles - 23 mailles - 23 mailles restantes.

Terminer le second côté.

Poches

Demi-devant droit

Faire un montage ouvert au crochet (voir conseil en fin d'album):

● Monter 56 mailles - 59 mailles - 61 mailles - 64 mailles - 66 mailles, aiguilles n° 3, tricoter quelques rangs de jersey puis coloris FREESIA, fil simple, tricoter en jersey en rabattant à gauche:

tous les 8 rangs: 3 x 1 maille

tous les 10 rangs: 2 x 1 maille et 8 rangs plus haut: 1 x 1 maille

tous les 10 rangs: 3 x 1 maille

tous les 10 rangs: 3 x 1 maille

12 rangs: 1 x 1 maille et tous les 10 rangs: 2 x 1 maille

Il reste 53 mailles - 56 mailles - 58 mailles - 61 mailles - 63 mailles

● A 9 cm (32 rangs) - 10 cm (36 rangs) - 11 cm (38 rangs) - 11 cm (38 rangs) - 12 cm (42 rangs) de hauteur totale, rabattre toutes les mailles.

Demi-devant gauche

Faire un montage ouvert au crochet (voir conseil en fin d'album):

● Monter 41 mailles - 44 mailles - 46 mailles - 49 mailles - 51 mailles, aiguilles n° 3, tricoter quelques rangs de jersey puis coloris FREESIA, fil simple, tricoter en jersey en rabattant à droite:

tous les 8 rangs: 3 x 1 maille

tous les 10 rangs: 2 x 1 maille et 8 rangs plus haut: 1 x 1 maille

tous les 10 rangs: 3 x 1 maille

tous les 10 rangs: 3 x 1 maille

12 rangs: 1 x 1 maille et tous les 10 rangs: 2 x 1 maille

Il reste 38 mailles - 41 mailles - 43 mailles - 46 mailles - 48 mailles

● A 9 cm (32 rangs) - 10 cm (36 rangs) - 11 cm (38 rangs) - 11 cm (38 rangs) - 12 cm (42 rangs) de hauteur totale, rabattre toutes les mailles.

Poussins

Grand poussin

Monter : 10 mailles, aiguilles n° 3,5, coloris CITRON tricoter en jersey envers en suivant le diagramme, puis rabattre.

Tricoter une seconde partie semblable.

Petit poussin

Monter : 8 mailles, aiguilles n° 3,5, coloris CITRON tricoter en jersey envers en suivant le diagramme, puis rabattre.

Tricoter une seconde partie semblable.

Assemblage

Faire les différentes coutures en se reportant aux conseils en fin d'album.

Assembler chaque poussin, laisser une ouverture pour le retourner. Le remplir de ouatine, fermer l'ouverture puis broder à points lancés, avec le coloris MELON, les yeux et le bec (voir photo).

Coudre la fermeture à glissière le long du demi-devant gauche. Poser le galon puis le coudre au dessus de l'autre partie de la fermeture (sans curseur) coudre l'ensemble sur le demi-devant droit, en haut au bord de l'encolure (point A), en bas, à 6 cm du bord

Pour les tailles 3 mois - 12 mois - 24 mois la fermeture à glissière ne va pas jusqu'en bas.

Coudre les poches sur les demi-devants correspondants. Faire à point arriéré, coloris MELON, fil simple les coutures au bas des poches après avoir détricoté les rangs de jersey d'un autre coloris puis faire une broderie verticale, à 6 cm du bord droit.

Faire les coutures des côtés en couture invisible.

Faire les coutures des manches en couture invisible.

Coudre les épaules.

Fermer la capuche puis la coudre autour de l'encolure.

Monter les manches au corps.

Avec le coloris MELON confectionner une bride boutonnée sur le demi-devant droit (point B) et coudre le bouton pour maintenir le croisement

Confectionner 2 cordelières de 2 x 2 brins coloris MELON, pour le grand poussin: une cordelière de 25 cm et pour le petit poussin: une cordelière de 18 cm.

Fixer les cordelières à l'intérieur des poches du demi-devant droit.



Diagramme petit poussin



Diagramme grand poussin



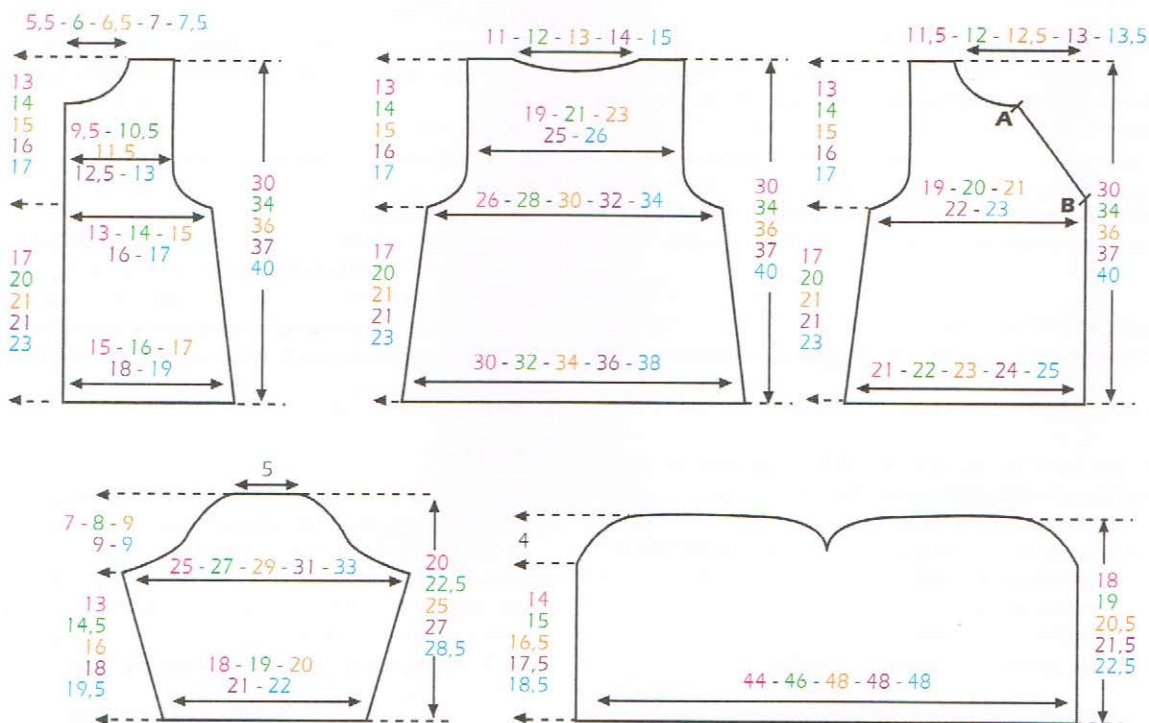

N°23 Le pull page 22 n° 405-T3-304

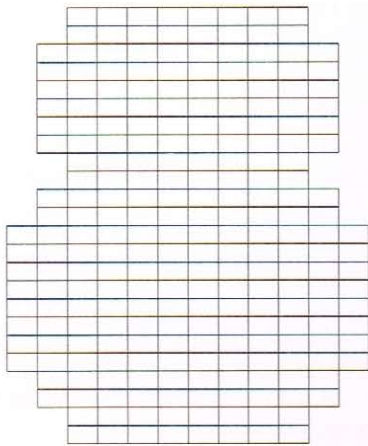
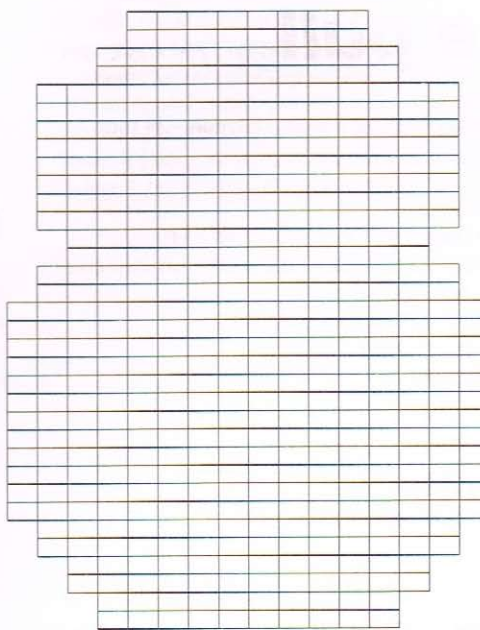
Tailles

3 mois - 6 mois - 12 mois - 18 mois - 24 mois

Fournitures

Commercialisées chez PHILDAR

- 2 3 3 3 4 pelotes qualité LAMBSWOOL coloris PERRUCHE
- 1 1 1 1 1 pelote qualité LAMBSWOOL dans chacun des coloris suivants : VANILLE, SOLEIL, MELON
- 1 1 1 1 1 pelote qualité PHIL ÉPONGE coloris CITRON
- 4 boutons référence : 475 728 0064
- 2 pressions référence : 473 384 0093
- Aiguilles n° 2,5, n° 3
- Anneaux marqueurs

Points employés

Voir conseils en fin d'album pour les points suivants :

Point mousse

Jersey et Jersey rayé

Jacquard (voir diagrammes)

Broderie au point de mailles et au point lancé (voir diagramme).

Augmentations à 1 maille des bords.

Réglages machine

Le jersey du dos et le jersey rayé des manches se tricotent au réglage n° 9,5.

Le jersey du dos et le jersey rayé des manches sont réalisables à la quick au réglage n° 9,5 à titre indicatif.

Echantillon

Voir conseil en fin d'album.

1 carré de 10 cm de jersey, de jacquard et de jersey rayé, aiguilles n° 3 = 26 mailles et 35 rangs.



Réalisation

Dos

● Monter : 63 mailles - 69 mailles - 75 mailles - 79 mailles - 85 mailles, aiguilles n° 2,5, coloris PERRUCHE tricoter en point mousse pendant 1 cm (2 rangs).

● Continuer, aiguilles n° 3 en jersey coloris PERRUCHE.

● A 13 cm (46 rangs) - 15 cm (52 rangs) - 17 cm (60 rangs) - 18 cm (64 rangs) - 19 cm (66 rangs) de hauteur après le point mousse, former les emmanchures en rabattant de chaque côté: 1 x 5 mailles.

Il reste : 53 mailles - 59 mailles - 65 mailles - 69 mailles - 75 mailles

● A 23 cm (80 rangs) - 26 cm (90 rangs) - 29 cm (100 rangs) - 31 cm (108 rangs) - 33 cm (114 rangs) de hauteur après le point mousse, former l'encolure en rabattant les 9 mailles - 9 mailles - 11 mailles - 11 mailles - 13 mailles centrales et continuer un côté à la fois en rabattant 2 rangs plus haut, côté encolure: 1 x 9 mailles - 1 x 10 mailles - 1 x 10 mailles - 1 x 11 mailles - 1 x 12 mailles

● A 25 cm (88 rangs) - 28 cm (98 rangs) - 31 cm (108 rangs) - 33 cm (116 rangs) - 35 cm (122 rangs) de hauteur après le point mousse, rabattre les 13 mailles - 15 mailles - 17 mailles - 18 mailles - 19 mailles restantes pour l'épaule.
Terminer le second côté.

Devant

● Monter : 63 mailles - 69 mailles - 75 mailles - 79 mailles - 85 mailles, aiguilles n° 2,5, coloris PERRUCHE tricoter en point mousse pendant 1 cm (2 rangs).

● Continuer, aiguilles n° 3 en jersey et en jacquard (voir diagramme) en plaçant les mailles de la façon suivante:

14 mailles de jersey coloris PERRUCHE, les 35 mailles du diagramme et 14 mailles de jersey coloris PERRUCHE.

17 mailles de jersey coloris PERRUCHE, les 35 mailles du diagramme et 17 mailles de jersey coloris PERRUCHE.

16 mailles de jersey coloris PERRUCHE, les 43 mailles du diagramme et 16 mailles de jersey coloris PERRUCHE.

18 mailles de jersey coloris PERRUCHE, les 43 mailles du diagramme et 18 mailles de jersey coloris PERRUCHE.

21 mailles de jersey coloris PERRUCHE, les 43 mailles du diagramme et 21 mailles de jersey coloris PERRUCHE.

Les 52 rangs - 52 rangs - 72 rangs - 72 rangs - 72 rangs du diagramme terminés continuer en jersey coloris PERRUCHE.

● A 13 cm (46 rangs) - 15 cm (52 rangs) - 17 cm (60 rangs) - 18 cm (64 rangs) - 19 cm (66 rangs) de hauteur après le point mousse, former les emmanchures en rabattant de chaque côté: 1 x 5 mailles.

Il reste : 53 mailles - 59 mailles - 65 mailles - 69 mailles - 75 mailles

● A 20 cm (70 rangs) - 23 cm (80 rangs) - 25 cm (86 rangs) - 27 cm (94 rangs) - 29 cm (100 rangs) de hauteur après le point mousse, former l'encolure en rabattant les 7 mailles - 7 mailles - 9 mailles - 9 mailles - 11 mailles centrales et continuer un côté à la fois en rabattant, côté encolure, tous les 2 rangs:

2 x 3 mailles et 2 x 2 mailles.

2 x 3 mailles, 2 x 2 mailles et 1 x 1 maille.

2 x 3 mailles, 2 x 2 mailles et 1 x 1 maille.

2 x 3 mailles, 2 x 2 mailles et 2 x 1 maille.

1 x 4 mailles, 1 x 3 mailles, 2 x 2 mailles et 2 x 1 maille.

● A 23,5 cm (82 rangs) - 26,5 cm (92 rangs) - 29,5 cm (102 rangs) - 31,5 cm (110 rangs) - 33,5 cm (116 rangs) de hauteur après le point mousse, former 2 boutonnières de 1 maille, la 1ère à 2 mailles du bord côté encolure la suivante espacée de 4 mailles - 5 mailles - 6 mailles - 7 mailles - 7 mailles

● A 24 cm (84 rangs) - 27 cm (94 rangs) - 30 cm (104 rangs) - 32 cm (112 rangs) - 34 cm (118 rangs) de hauteur après le point mousse, rabattre les 13 mailles - 15 mailles - 17 mailles - 18 mailles - 19 mailles restantes pour l'épaule.

Terminer le second côté.

Manches

● Monter : 46 mailles - 49 mailles - 51 mailles - 54 mailles - 57 mailles, aiguilles n° 2,5, coloris MELON tricoter en point mousse pendant 1 cm (2 rangs).

● Continuer, aiguilles n° 3 en jersey rayé de la façon suivante:

* 6 rangs coloris VANILLE, 6 rangs coloris SOLEIL, 6 rangs coloris PERRUCHE * répéter toujours de * à * soit les 18 rangs.

En même temps, faire de chaque côté à 1 maille des bords:

tous les 10 rangs : 2 x 1 augmentation et tous les 8 rangs : 3 x 1 augmentation

tous les 10 rangs : 2 x 1 augmentation et tous les 8 rangs : 4 x 1 augmentation

tous les 8 rangs : 8 x 1 augmentation.

tous les 8 rangs : 8 x 1 augmentation et 6 rangs plus haut : 1 x 1 augmentation

tous les 8 rangs : 7 x 1 augmentation et tous les 6 rangs : 3 x 1 augmentation

On obtient : 56 mailles - 61 mailles - 67 mailles - 72 mailles - 77 mailles.

● A 15 cm (52 rangs) - 17 cm (60 rangs) - 20 cm (70 rangs) - 22 cm (76 rangs) - 23 cm (80 rangs) de hauteur après le point mousse, marquer les lisières d'un fil de couleur et continuer droit.

● A 17 cm (60 rangs) - 19 cm (68 rangs) - 22 cm (78 rangs) - 24 cm

(84 rangs) - 25 cm (88 rangs) de hauteur après le point mousse, rabattre doucement toutes les mailles.

Tricoter la seconde manche semblable.

Finitions encolure

Avec le coloris PERRUCHE, aig. n° 2,5, relever autour de l'encolure dos: 32 mailles - 34 mailles - 36 mailles - 38 mailles - 42 mailles

tricoter 1 rang de jersey coloris PERRUCHE,

2 rangs de point mousse (soit une barre) coloris MELON

Puis rabattre doucement coloris MELON.

Avec le coloris PERRUCHE, aiguilles n° 2,5, relever autour de l'encolure devant 40 mailles - 42 mailles - 46 mailles - 48 mailles - 52 mailles puis terminer comme précédemment.

Assemblage

Avec le coloris MELON, broder au point de maille (voir diagramme et photo) le bec de l'oiseau puis au point lancé les yeux.

Superposer de 1 cm l'épaule devant sur l'épaule dos, faire un point au niveau de l'emmanchure pour maintenir. Coudre la manche à l'emmanchure en grafting sur lisière entre les fils de couleur.

Faire les coutures des côtés en couture invisible.

Faire les coutures des manches en couture invisible.

Broder les boutonnières et coudre 2 boutons sur chaque épaule.

Coudre 1 pression de chaque côté de l'encolure.



Diagramme 12 mois - 18 mois - 24 mois



Diagramme 3 mois - 6 mois



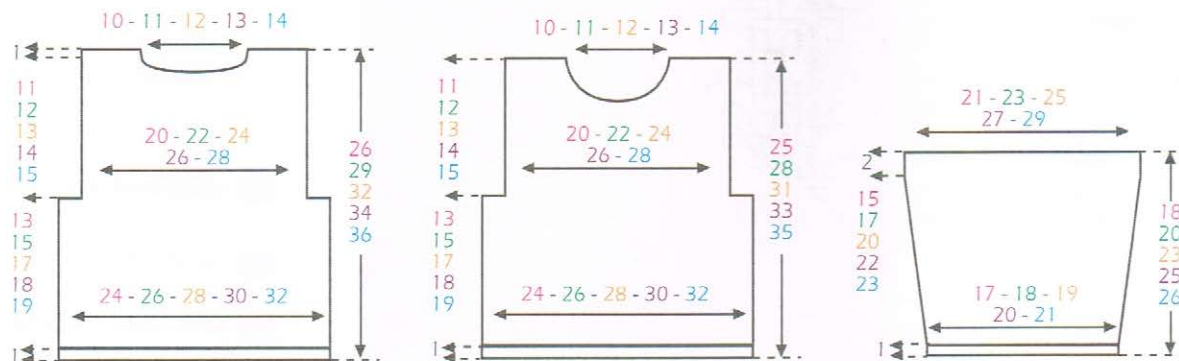

N°24 Le Gilet page 23 n° 405-T3-308

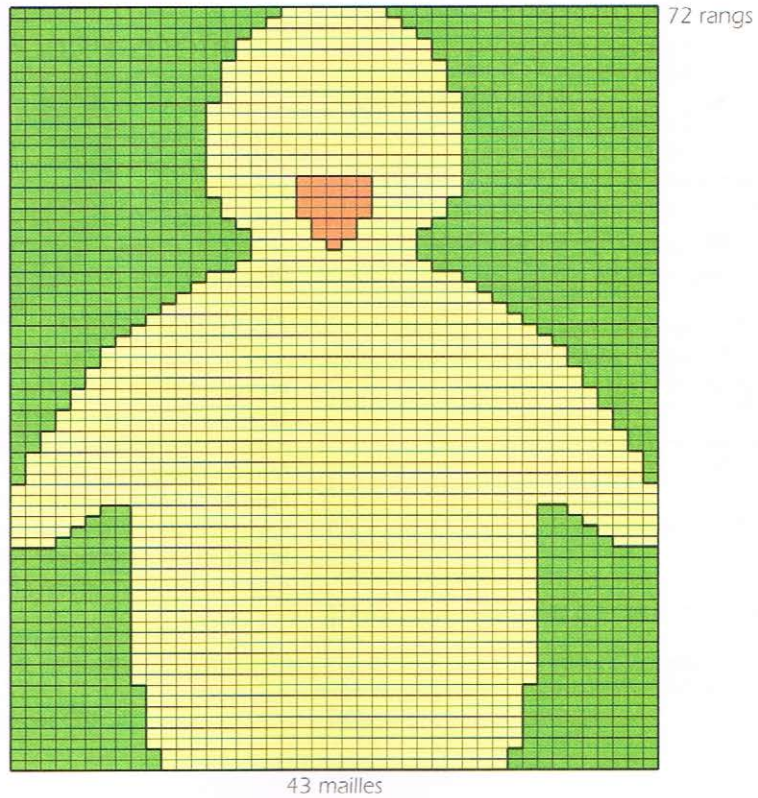
Tailles **3 mois - 6 mois - 12 mois - 18 mois - 24 mois**

Fournitures

Commercialisées chez PHILDAR

- 3 4 4 5 6 pelotes qualité SILLAGES coloris JUNGLE
- 4 boutons, référence : 475 723 0056
- Aiguilles n° 4,5 et n° 5
- Anneaux marqueurs

Points employés

Voir conseils en fin d'album pour les points suivants :

Point mousse

Jersey

Augmentations à 2 mailles des bords

Echantillon

Voir conseil en fin d'album.

1 carré de 10 cm de jersey, aiguilles n° 5 = 19 mailles et 26 rangs.

Réalisation

Dos

● Monter : 50 mailles - 54 mailles - 58 mailles - 60 mailles - 64 mailles, aiguilles n° 4,5, tricoter en point mousse pendant 2 cm (3 barres = 6 rangs).

● Continuer en jersey, aiguilles n° 5.

● A 12 cm - 14 cm - 16 cm - 17 cm - 18 cm de hauteur après le point mousse, former les emmanchures en rabattant de chaque côté tous les 2 rangs :

1 x 2 mailles et 3 x 1 maille.

Il reste : 40 mailles - 44 mailles - 48 mailles - 50 mailles - 54 mailles.

● A 24 cm - 27 cm - 30 cm - 32 cm - 34 cm de hauteur après le point mousse, biaiser les épaules en rabattant de chaque côté, tous les 2 rangs :

1 x 5 mailles et 1 x 6 mailles

2 x 6 mailles.

1 x 6 mailles et 1 x 7 mailles.

1 x 6 mailles et 1 x 7 mailles

2 x 7 mailles.

En même temps, former l'encolure en rabattant les 18 mailles - 20 mailles - 22 mailles - 24 mailles - 26 mailles centrales.

Demi-devant droit

● Monter : 24 mailles - 26 mailles - 28 mailles - 29 mailles - 31 mailles, aiguilles n° 4,5, tricoter en point mousse pendant 2 cm (3 barres = 6 rangs).

● Continuer en jersey, aiguilles n° 5.

● A 12 cm - 14 cm - 16 cm - 17 cm - 18 cm de hauteur après le point mousse, former l'emmanchure en rabattant à gauche tous les 2 rangs :

1 x 2 mailles et 3 x 1 maille.

Il reste : 19 mailles - 21 mailles - 23 mailles - 24 mailles - 26 mailles.

● A 17 cm - 20 cm - 22 cm - 24 cm - 25 cm de hauteur après le point mousse, former l'encolure en rabattant à droite 1 x 1 maille, puis : tous les 2 rangs: 5 x 1 maille et tous les 4 rangs: 2 x 1 maille tous les 2 rangs: 7 x 1 maille et 4 rangs plus haut: 1 x 1 maille tous les 2 rangs: 7 x 1 maille et tous les 4 rangs: 2 x 1 maille tous les 2 rangs: 9 x 1 maille et 4 rangs plus haut: 1 x 1 maille tous les 2 rangs: 11 x 1 maille

● A 24 cm - 27 cm - 30 cm - 32 cm - 34 cm de hauteur après le point mousse, biaiser l'épaule en rabattant à gauche, tous les 2 rangs :

1 x 5 mailles et 1 x 6 mailles

2 x 6 mailles.

1 x 6 mailles et 1 x 7 mailles.

1 x 6 mailles et 1 x 7 mailles

2 x 7 mailles.

Tricoter le demi-devant gauche en sens inverse.



Manches

● Monter : 34 mailles - 36 mailles - 38 mailles - 40 mailles - 42 mailles, aiguilles n° 4,5, tricoter en point mousse pendant 2 cm (3 barres = 6 rangs).

● Continuer en jersey, aiguilles n° 5.

● Faire de chaque côté, à 2 mailles des bords:
tous les 6 rangs: 2 x 1 augmentation et tous les 4 rangs: 4 x 1 augmentation.

tous les 6 rangs: 2 x 1 augmentation et tous les 4 rangs: 5 x 1 augmentation.

tous les 6 rangs: 4 x 1 augmentation et tous les 4 rangs: 4 x 1 augmentation.

tous les 6 rangs: 5 x 1 augmentation et tous les 4 rangs: 4 x 1 augmentation

tous les 6 rangs: 6 x 1 augmentation et tous les 4 rangs: 3 x 1 augmentation.

On obtient : 46 mailles - 50 mailles - 54 mailles - 58 mailles - 60 mailles.

● A 12 cm - 14 cm - 17 cm - 19 cm - 20 cm de hauteur après le point mousse, former l'arrondi en rabattant de chaque côté tous les 2 rangs:

1 x 4 mailles, 3 x 3 mailles et 1 x 4 mailles

2 x 4 mailles, 1 x 3 mailles et 2 x 4 mailles.

1 x 5 mailles, 1 x 4 mailles, 1 x 3 mailles, 1 x 4 mailles et 1 x 5 mailles.

1 x 5 mailles, 2 x 4 mailles et 2 x 5 mailles

1 x 6 mailles, 3 x 4 mailles et 1 x 6 mailles.

● A 16 cm - 18 cm - 21 cm - 23 cm - 24 cm de hauteur après le point mousse, rabattre les 12 mailles restantes.

● Tricoter la seconde manche semblable.

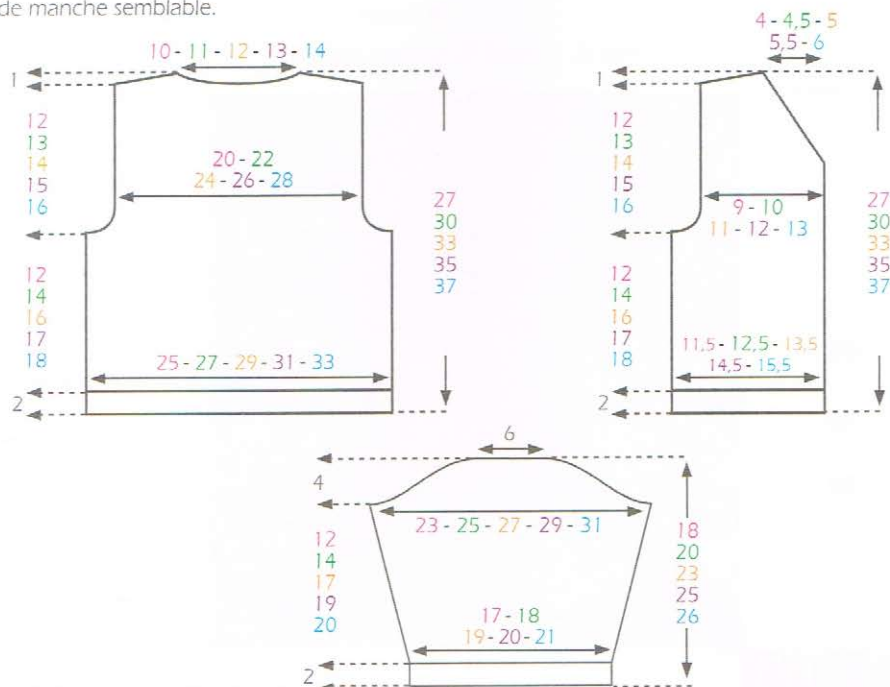

Bandes de finition

● Monter : 54 mailles - 60 mailles - 66 mailles - 70 mailles - 74 mailles, aiguilles n° 4,5, tricoter en point mousse pendant 1,5 cm (5 rangs = 2 barres, la 3e barre sera reformée au moment du montage par la couture maille par maille), puis tricoter quelques rangs de jersey d'un autre coloris. Repasser ces rangs de jersey. Il suffira au moment du montage de les détricoter pour retrouver le coloris de base.

Tricoter une seconde bande de la même façon en répartissant sur le 3e rang 4 boutonnières d'une maille, la 1ère à 3 mailles - 3 mailles - 3 mailles du bord, les suivantes espacées de 7 mailles - 8 mailles - 9 mailles - 10 mailles - 11 mailles et terminer comme précédemment.

Assemblage

Faire les différentes coutures en se reportant aux conseils en fin d'album.

Faire les coutures des côtés et des manches.

Monter celles-ci aux emmanchures.

Coudre la bande de finition, maille par maille à points arrière sur l'endroit du travail.

Broder les boutonnières et coudre les boutons.



N°25 La robe page 24 n° 405-T3-306

Tailles 3 mois - 6 mois - 12 mois - 18 mois - 24 mois

Fournitures

Commercialisées chez PHILDAR

- 2 2 2 3 3 pelotes qualité PLAISANCE coloris CAMÉLIA
- 2 2 2 2 2 pelotes qualité PLAISANCE coloris JAUNE D'OR
- 2 2 2 3 3 pelotes qualité PLAISANCE coloris SOLEIL
- 1 2 2 2 2 pelotes qualité LICORNE coloris CAMÉLIA
- 1 2 2 2 2 pelotes qualité LICORNE coloris CLÉMENTINE
- 1 2 2 2 2 pelotes qualité LICORNE coloris GIROFLÉE
- 3 boutons, coloris JAUNE, référence : 475 730 0031
- Fil élastique guipé (lastex)
- Aiguilles n° 3
- Crochet n° 2,5
- Anneaux marqueurs - Arrêts de mailles ou aiguilles auxiliaires

Points employés

Voir conseils en fin d'album pour les points suivants :

Jersey

Jacquard (voir diagramme)

Diminutions : 3 mailles tricotées ensemble et 2 mailles ensemble

Maille en l'air

Maille coulée : piquer le crochet dans 1 maille, ramener 1 boucle et tirer le fil à travers la boucle se trouvant sur le crochet.

Maille serrée : piquer le crochet dans 1 maille, ramener 1 boucle, 1 jeté, tirer le fil à travers les 2 boucles se trouvant sur le crochet.

Echantillon

Voir conseil en fin d'album.

1 carré de 10 cm de jersey (qualité PLAISANCE) ou de jacquard, aiguilles n° 3 = 25 mailles et 33 rangs.

Réglage machine

Le jersey et le jacquard (chariot INTARSIA) se tricotent au réglage n° 10. Réalisable à la QUICK'PHIL au réglage n° 10 à titre indicatif.



Réalisation

1er Volant

● Monter 180 mailles, aiguilles n° 3, de la façon suivante : 22 mailles coloris CAMÉLIA (qualité PLAISANCE), 56 mailles coloris CAMÉLIA (qualité LICORNE), 23 mailles coloris CAMÉLIA (qualité PLAISANCE), 52 mailles coloris CAMÉLIA (qualité LICORNE), 27 mailles coloris CAMÉLIA (qualité PLAISANCE).

● Tricoter en jacquard (voir diagramme correspondant en fin d'album).

● A 10 cm (34 rangs) - 12 cm (40 rangs) - 13 cm (44 rangs) - 15 cm (50 rangs) - 16 cm (52 rangs) de hauteur totale, faire 1 rang endroit sur l'endroit coloris CAMÉLIA (qualité PLAISANCE) en répartissant : 120 diminutions - 116 diminutions - 110 diminutions - 106 diminutions - 100 diminutions de la façon suivante :

60 x 3 mailles ensemble à l'endroit.

* 4 x 3 mailles ensemble à l'endroit, 1 x 2 mailles ensemble à l'endroit *, répéter de * à * : 12 fois au total et 4 x 3 mailles ensemble à l'endroit.

* 4 x 3 mailles ensemble à l'endroit, 3 x 2 mailles ensemble à l'endroit *, répéter de * à * : 10 fois au total.

3 x 2 mailles ensemble à l'endroit, 4 x 3 mailles ensemble à l'endroit, * 4 x 2 mailles ensemble à l'endroit, 3 x 3 mailles ensemble à l'endroit *, répéter de * à * : 9 fois au total ; 1 x 3 mailles ensemble à l'endroit et 3 x 2 mailles ensemble à l'endroit.

* 1 x 3 mailles ensemble à l'endroit, 3 x 2 mailles ensemble à l'endroit *, répéter de * à * : 20 fois au total.

Il reste : 60 mailles - 64 mailles - 70 mailles - 74 mailles - 80 mailles.

● Continuer droit en jersey coloris CAMÉLIA (qualité PLAISANCE) pendant : 8 cm (26 rangs) - 9 cm (30 rangs) - 11 cm (36 rangs) - 15 cm (50 rangs) - 17 cm (56 rangs), puis laisser les mailles en attente.

● Tricoter un second volant semblable.

2e Volant

● Monter 180 mailles, aiguilles n° 3, de la façon suivante : 85 mailles coloris CLÉMENTINE (qualité LICORNE), 45 mailles coloris JAUNE D'OR (qualité PLAISANCE), 50 mailles coloris CLÉMENTINE (qualité LICORNE).

● Tricoter en jacquard (voir diagramme correspondant en fin d'album).

● A 10 cm (34 rangs) - 12 cm (40 rangs) - 13 cm (44 rangs) - 15 cm (50 rangs) - 16 cm (52 rangs) de hauteur totale, faire 1 rang endroit sur l'endroit coloris JAUNE D'OR (qualité PLAISANCE) en répartissant : 120 diminutions - 116 diminutions - 110 diminutions - 106 diminutions - 100 diminutions en suivant l'explication du 1er volant.

Il reste : 60 mailles - 64 mailles - 70 mailles - 74 mailles - 80 mailles.

● Continuer droit en jersey coloris JAUNE D'OR (qualité PLAISANCE) pendant : 2 cm (6 rangs) - 2 cm (6 rangs) - 3 cm (10 rangs) - 5 cm (16 rangs) - 6 cm (20 rangs), puis laisser les mailles en attente.

● Tricoter un second volant semblable.

3e Volant

● Monter 180 mailles, aiguilles n° 3, de la façon suivante : 20 mailles coloris SOLEIL (qualité PLAISANCE), 62 mailles coloris GIROFLÉE (qualité LICORNE), 98 mailles coloris SOLEIL (qualité

PLAISANCE).

- Tricoter en jacquard (voir diagramme correspondant).

● A 6 cm (20 rangs) - 7 cm (24 rangs) - 8 cm (26 rangs) - 10 cm (34 rangs) - 11 cm (36 rangs) de hauteur totale, faire 1 rang endroit sur l'endroit coloris SOLEIL (qualité PLAISANCE) en répartissant : 120 diminutions - 116 diminutions - 110 diminutions - 106 diminutions - 100 diminutions en suivant l'explication du 1er volant.

Il reste : 60 mailles - 64 mailles - 70 mailles - 74 mailles - 80 mailles que l'on laisse en attente.

- Tricoter un second volant semblable.

Dos

● Reprendre les mailles laissées en attente pour les 3 volants en plaçant le 2e volant devant le premier et le 3e devant le second.

● Tricoter en jacquard (voir diagramme correspondant en fin d'album) en tricotant le 1er rang de la façon suivante :

piquer l'aiguille droite dans la 1ère maille de chaque volant et tricoter les 3 mailles ensemble à l'endroit, faire le même travail sur tout le rang.

On a : 60 mailles - 64 mailles - 70 mailles - 74 mailles - 80 mailles.

● A 2 cm (6 rangs) de hauteur **après les volants**, former les emmanchures en rabattant de chaque côté, tous les 2 rangs :

1 x 3 mailles, 2 x 2 mailles et 1 x 1 maille.

1 x 3 mailles, 1 x 2 mailles et 2 x 1 maille.

1 x 3 mailles, 1 x 2 mailles et 3 x 1 maille.

2 x 2 mailles et 3 x 1 maille.

1 x 3 mailles, 2 x 2 mailles et 2 x 1 maille.

Il reste : 44 mailles - 50 mailles - 54 mailles - 60 mailles - 62 mailles.

● A 4 cm (12 rangs) - 5 cm (16 rangs) - 6 cm (20 rangs) - 7 cm (22 rangs) - 8 cm (26 rangs) de hauteur **après les volants**, former l'ouverture (pour faciliter le passage de la tête) en séparant le travail en deux et continuer un côté à la fois.

On a : 22 mailles - 25 mailles - 27 mailles - 30 mailles - 31 mailles.

● A 11 cm (36 rangs) - 12 cm (40 rangs) - 13 cm (44 rangs) - 14 cm (46 rangs) - 15 cm (50 rangs) de hauteur **après les volants**, biaiser l'épaule en rabattant côté emmanchure, tous les 2 rangs :

1 x 3 mailles, 2 x 4 mailles.

2 x 4 mailles et 1 x 5 mailles.

2 x 4 mailles et 1 x 5 mailles.

3 x 5 mailles.

3 x 5 mailles.

● **En même temps**, former l'encolure en rabattant côté séparation, tous les 2 rangs :

1 x 6 mailles et 1 x 5 mailles.

2 x 6 mailles.

2 x 7 mailles.

1 x 8 mailles et 1 x 7 mailles.

2 x 8 mailles.

- Tricoter le second côté de la même façon.

Devant

● Reprendre les mailles laissées en attente pour les 3 volants en plaçant le 2e volant devant le premier et le 3e devant le second.

● Tricoter en jacquard (voir diagramme correspondant) en tricotant le 1er rang de la façon suivante :

piquer l'aiguille droite dans la 1ère maille de chaque volant et tricoter

les 3 mailles ensemble à l'endroit, faire le même travail sur tout le rang.
On a : 60 mailles - 64 mailles - 70 mailles - 74 mailles - 80 mailles.

● A 2 cm (6 rangs) de hauteur **après les volants**, former les emmanchures en rabattant de chaque côté, tous les 2 rangs :

1 x 3 mailles, 2 x 2 mailles et 1 x 1 maille.

1 x 3 mailles, 1 x 2 mailles et 2 x 1 maille.

1 x 3 mailles, 1 x 2 mailles et 3 x 1 maille.

2 x 2 mailles et 3 x 1 maille.

1 x 3 mailles, 2 x 2 mailles et 2 x 1 maille.

Il reste : 44 mailles - 50 mailles - 54 mailles - 60 mailles - 62 mailles.

● A 9 cm (30 rangs) - 10 cm (34 rangs) - 10 cm (34 rangs) - 11 cm (36 rangs) - 12 cm (40 rangs) de hauteur **après les volants**, former l'encolure en rabattant les : 10 mailles - 10 mailles - 10 mailles - 12 mailles - 12 mailles centrales, puis continuer un côté à la fois en rabattant côté encolure, tous les 2 rangs :

1 x 3 mailles, 1 x 2 mailles et 1 x 1 maille.

1 x 3 mailles et 2 x 2 mailles.

1 x 3 mailles, 2 x 2 mailles et 2 x 1 maille.

1 x 3 mailles, 2 x 2 mailles et 2 x 1 maille.

1 x 4 mailles, 2 x 2 mailles et 2 x 1 maille.

● A 11 cm (36 rangs) - 12 cm (40 rangs) - 13 cm (44 rangs) - 14 cm (46 rangs) - 15 cm (50 rangs) de hauteur **après les volants**, biaiser l'épaule en rabattant côté emmanchure, tous les 2 rangs :

1 x 3 mailles, 2 x 4 mailles.

2 x 4 mailles et 1 x 5 mailles.

2 x 4 mailles et 1 x 5 mailles.

3 x 5 mailles.

3 x 5 mailles.

- Tricoter le second côté de l'encolure de la même façon.

Assemblage

Faire les différentes coutures en se reportant aux conseils en fin d'album.

Faire les coutures des épaules, des côtés et des volants.

Avec le crochet n° 2,5 et le coloris SOLEIL (qualité PLAISANCE), faire autour des emmanchures : 1 rang de mailles coulées et 1 rang de mailles serrées.

Faire le même travail autour de l'encolure et le long de la fente du dos en répartissant 3 boutonnières de 3 mailles en l'air.

Coudre les boutons.

Passer 1 rang de lastex dans le bas du dos et du devant.

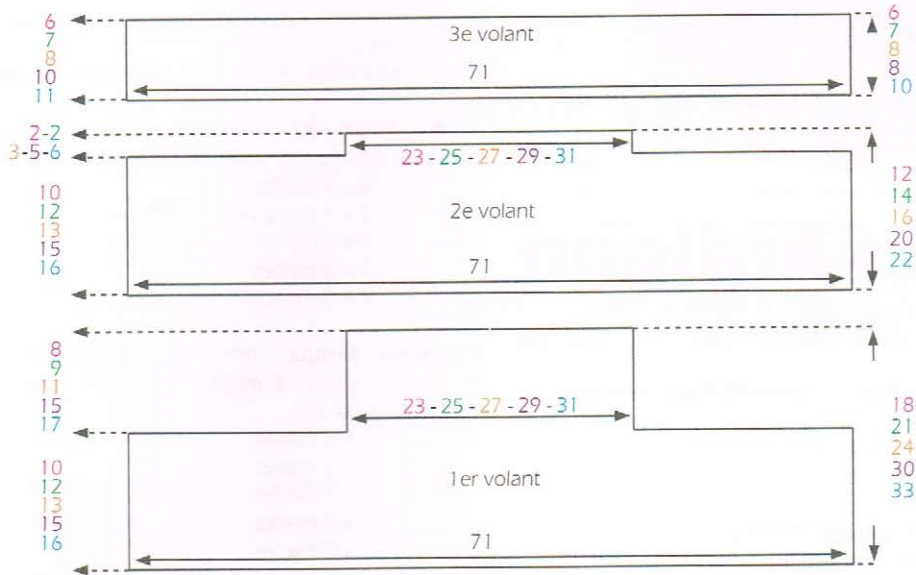
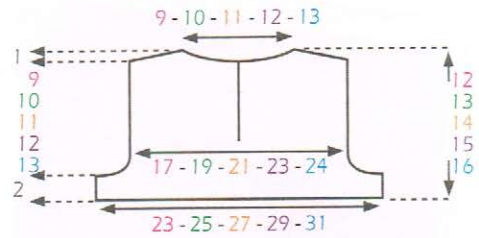
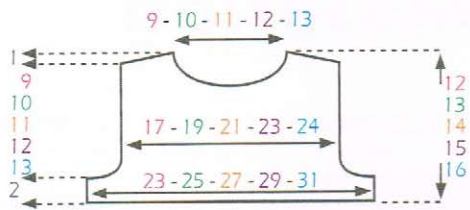



N°26 Le Cardigan court

page 25 n° 405-T3-307

Tailles

3 mois - 6 mois - 12 mois - 18 mois - 24 mois

Fournitures

Commercialisées chez PHILDAR

- 3 3 4 4 5 pelotes qualité RIVAGE coloris TOURNESOL
- 1 bouton, Ø 18 mm référence : 475-730-0046
- Aiguilles n° 4,5 et n° 5
- Crochet n° 3
- Anneaux marqueurs - Arrêt de mailles

Points employés

Voir conseils en fin d'album pour les points suivants :

Pt mousse

Jersey

Augmentations à 2 mailles des bords

Diminutions à 2 mailles des bords

A droite : Tricoter 2 mailles endroit, 2 mailles ensemble à l'endroit, puis le reste des mailles.

A gauche : Tricoter toutes les mailles moins 4, glisser 1 maille, tricoter la maille suivante à l'endroit et passer la maille glissée sur la maille tricotée, tricoter les 2 dernières mailles.

Maille coulées

Maille serrées

Echantillon

Voir conseil en fin d'album.

1 carré de 10 cm de jersey, aiguilles n° 5 = 20 mailles et 28 rangs.

Tricoté volontairement plus serré



Réalisation

Dos

● Monter : 52 mailles - 56 mailles - 60 mailles - 64 mailles - 68 mailles, aiguilles n° 4,5, tricoter 2 rangs de point mousse (1 barre).

● Continuer en jersey, aiguilles n° 5.

● A 3 cm de hauteur totale, faire 10 rangs (5 barres) de point mousse, puis continuer en jersey.

● A 11 cm - 11,5 cm - 12 cm - 13 cm - 13 cm de hauteur totale, former les emmanchures en rabattant de chaque côté tous les 2 rangs : 1 x 2 mailles et 3 x 1 maille.

Il reste : 42 mailles - 46 mailles - 50 mailles - 54 mailles - 58 mailles.

● A 21 cm - 22,5 cm - 24 cm - 26 cm - 27 cm de hauteur totale, biaiser les épaules en rabattant de chaque côté, tous les 2 rangs :

3 x 4 mailles

2 x 4 mailles et 1 x 5 mailles.

1 x 4 mailles et 2 x 5 mailles.

3 x 5 mailles

2 x 5 mailles et 1 x 6 mailles.

En même temps, former l'encolure en rabattant les 6 mailles - 8 mailles - 8 mailles - 10 mailles centrales, puis 2 rangs plus haut côté encolure :

1 x 6 mailles

1 x 6 mailles

1 x 7 mailles

1 x 8 mailles

1 x 8 mailles

Demi-devant droit

● Monter : 26 mailles - 28 mailles - 30 mailles - 32 mailles - 34 mailles, aiguilles n° 4,5, tricoter 2 rangs de point mousse (1 barre).

● Continuer en jersey, aiguilles n° 5.

● A 3 cm de hauteur totale, faire 10 rangs (5 barres) de point mousse, puis continuer en jersey.

● A 11 cm - 11,5 cm - 12 cm - 13 cm - 13 cm de hauteur totale, former l'emmanchure en rabattant à gauche tous les 2 rangs : 1 x 2 mailles et 3 x 1 maille.

Il reste : 21 mailles - 23 mailles - 25 mailles - 27 mailles - 29 mailles.

● A 18 cm - 19,5 cm - 20 cm - 22 cm - 23 cm de hauteur totale, former l'encolure en rabattant à droite tous les 2 rangs :

1 x 3 mailles, 2 x 2 mailles et 2 x 1 maille

1 x 3 mailles, 2 x 2 mailles et 3 x 1 maille

1 x 3 mailles, 3 x 2 mailles et 2 x 1 maille

1 x 3 mailles, 3 x 2 mailles et 3 x 1 maille

1 x 3 mailles, 4 x 2 mailles et 2 x 1 maille

● A 21 cm - 22,5 cm - 24 cm - 26 cm - 27 cm de hauteur totale, biaiser l'épaule en rabattant à gauche, tous les 2 rangs :

3 x 4 mailles

2 x 4 mailles et 1 x 5 mailles.

1 x 4 mailles et 2 x 5 mailles.

3 x 5 mailles

2 x 5 mailles et 1 x 6 mailles.

Tricoter le demi-devant gauche en sens inverse.

Manches

● Monter : 40 mailles - 42 mailles - 44 mailles - 46 mailles - 48 mailles, aiguilles n° 4,5, tricoter 2 rangs de point mousse (1 barre).

● Continuer en jersey, aiguilles n° 5.

● A 3 cm de hauteur totale, faire 10 rangs (5 barres) de point mousse, puis continuer en jersey.

● **En même temps**, faire de chaque côté, à 2 mailles des bords:

tous les 4 rangs: 3 x 1 diminution.

tous les 4 rangs: 2 x 1 diminution et 6 rangs plus haut: 1 x 1 diminution.

tous les 6 rangs: 3 x 1 diminution.

tous les 6 rangs: 2 x 1 diminution et 8 rangs plus haut: 1 x 1 diminution

6 rangs plus haut: 1 x 1 diminution et tous les 8 rangs:

2 x 1 diminution.

Il reste: 34 mailles - 36 mailles - 38 mailles - 40 mailles - 42 mailles.

● A 6,5 cm - 7,5 cm - 9 cm - 10 cm - 10,5 cm de hauteur totale, continuer en faisant de chaque côté, à 2 mailles des bords:

tous les 4 rangs: 4 x 1 augmentation.

tous les 4 rangs: 5 x 1 augmentation.

tous les 4 rangs: 6 x 1 augmentation.

tous les 4 rangs: 7 x 1 augmentation

tous les 2 rangs: 2 x 1 augmentation et tous les 4 rangs: 6 x 1 augmentation.

On obtient : 42 mailles - 46 mailles - 50 mailles - 54 mailles - 58 mailles.

● A 14 cm - 16 cm - 19 cm - 21 cm - 22 cm de hauteur totale,

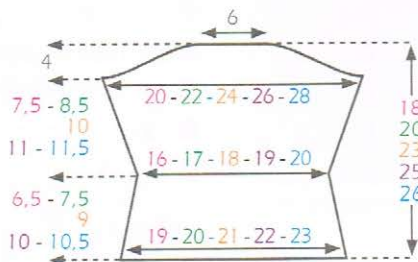
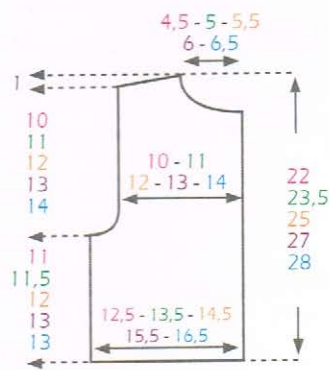
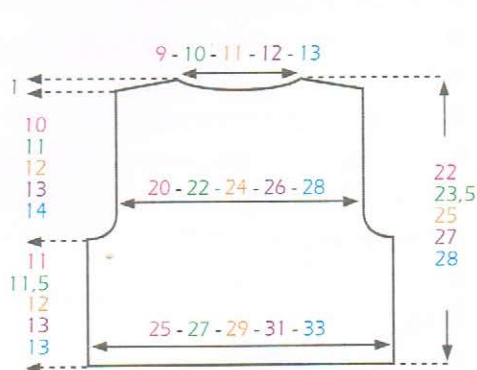

former l'arrondi en rabattant de chaque côté tous les 2 rangs:

2 x 3 mailles, 3 x 2 mailles et 1 x 3 mailles

1 x 4 mailles, 1 x 3 mailles, 1 x 2 mailles, 1 x 1 maille, 1 x 3 mailles et 1 x 4 mailles.

1 x 4 mailles, 2 x 3 mailles, 1 x 2 mailles, 1 x 3 mailles et 1 x

4 mailles.

1 x 5 mailles, 2 x 3 mailles, 1 x 2 mailles, 1 x 3 mailles et 1 x

5 mailles

1 x 5 mailles, 1 x 4 mailles, 1 x 3 mailles, 1 x 2 mailles, 1 x 4 mailles et 1 x 5 mailles.

● A 18 cm - 20 cm - 23 cm - 25 cm - 26 cm de hauteur totale, rabattre les 12 mailles restantes.

● Tricoter la seconde manche semblable.

Assemblage

Faire les différentes coutures en se reportant aux conseils en fin d'album.

Faire les coutures des épaules, des côtés et des manches.

Monter celles-ci aux emmanchures.

Avec le crochet n° 3 faire autour de l'encolure 1 rang de mailles coulées et 1 rang de mailles serrées, faire le même travail le long des demi-devants en faisant 8 mailles en l'air dans le haut du demi-devant droit pour former une bride boutonnée.

Coudre le bouton.

Confectionner des franges de 2 brins d'environ 8 cm, les plier en deux et les fixer sur le 1er rang de point mousse du bas du dos et des demi-devants ainsi que dans le bas des manches en espaçant chaque frange par 1 maille (voir photo)

Votre taille à vérifier c'est vite fait



Les mesures de bébé

La correspondance âge/stature est donnée à titre indicatif.

Pour une même taille, les conformations peuvent varier, aussi prenez la précaution de mesurer votre bébé avant chaque réalisation.

BEBES	Poids	2,5 / 3,5	5 / 6 kg	7 / 8 kg	8 / 9 kg	9 / 10 kg	11 kg	12 kg
	Stature	52	60	67	71	74	81	86
	Âges	naissance	3 mois	6 mois	9 mois	12 mois	18 mois	24 mois
	Périmètre abdominal	38	40	44	45	46	48	52 tour de poitrine

Pour repérer les détails de votre taille

Tous les modèles de cet album sont expliqués en plusieurs tailles, pour plus de facilité, nous vous conseillons de faire une **photocopie de l'explication** afin de pouvoir, à l'aide d'un **surligneur**, mettre en avant tous les **détails** concernant **la taille que vous désirez tricoter**.

Sommaire

- L'échantillon p 2
- Pour monter les mailles p 2
- La maille endroit p 3
- La maille envers p 3
- Les côtes 1/1 p 4
- Les côtes 2/2 p 4
- Le point mousse p 4
- Le point jersey endroit p 5
- Le point jersey envers p 5
- Le jacquard intarsia p 5
- Pour relever des mailles p 5
- Diminutions p 6
- Augmentations p 6 - 7
- Mailles rabattues par groupes p 7
- Rangs raccourcis p 7
- Pour arrêter les mailles p 8
- Les différentes coutures p 8 - 9
- Les brides boutonnées à l'aiguille p 10
- Les brides boutonnées au crochet p 10
- Boutonnière horizontale p 10
- Boutonnière verticale p 11
- Montage ouvert avec un crochet p 11
- Rabattre les épaules avec 3 aiguilles p 11
- La maille coulée p 11
- La maille serrée p 11
- La maille en l'air p 12
- Le point passé plat p 12
- Le point lancé p 12
- Le point de devant p 12
- Le point de tige p 12
- Le point de mailles p 12
- La cordelière p 13
- Le pompon p 13
- Les franges p 13

Indispensable

L'échantillon

Trop souvent négligée, la réalisation d'un échantillon est indispensable pour obtenir un tricot aux bonnes dimensions.

L'échantillon doit être conforme en mailles et en rangs à celui du modèle choisi.

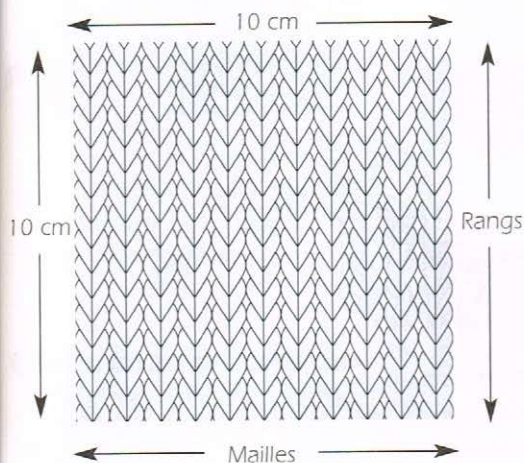

Comment le tricoter ?

Faire un carré de 15 cm environ en montant un nombre de mailles supérieur à celui indiqué aux 10 cm. (Pour les points fantaisie, tenir compte du nombre de mailles nécessaire pour obtenir des motifs complets).

Comment le compter ?

Au centre de l'échantillon, délimiter à l'aide d'épingles un carré de 10 cm de côté. Vérifier le nombre de mailles et de rangs contenus dans ce carré.

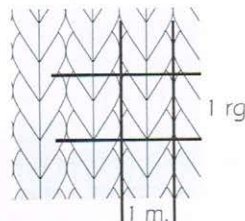

Vous avez moins de mailles et de rangs :

Cela indique que vous tricotez trop lâche, utiliser alors des aiguilles plus fines.

Vous avez plus de mailles et de rangs :

Cela indique que vous tricotez trop serré, utiliser alors des aiguilles plus grosses.

A cette seule condition votre tricot sera conforme au modèle du catalogue

Pour monter les mailles

Pour monter les mailles, n'utiliser qu'une seule aiguille.

1. L'aiguille sous un bras, prendre une pelote et laisser pendre une longueur de fil correspondant à 3 fois la largeur du tricot que vous allez faire (environ 2 mètres pour un pull). Faire 1 nœud sur l'aiguille : c'est votre 1^{re} maille.

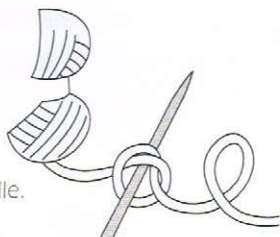

3. Faire une grande boucle autour de l'index droit.

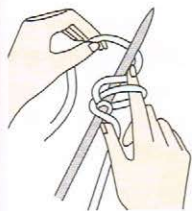

5. Enrouler le fil que vous tenez dans la main gauche autour de l'aiguille.



7. Tirer légèrement sur les 2 fils pour former une maille.



2. Placer le nœud sous l'aiguille. Vous avez un fil de chaque côté de l'aiguille, un dans la main droite, un dans la main gauche.

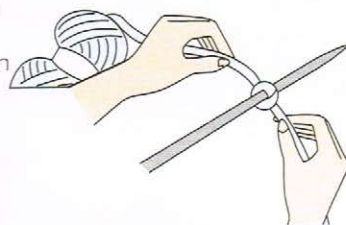

4. Piquer l'aiguille dans cette boucle sans ôter l'index.

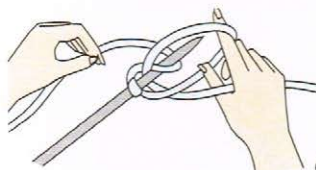

6. Passer la boucle devant la pointe et quand elle est sous l'aiguille, enlever l'index.

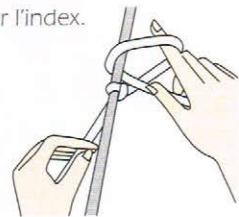

8. Continuer pour obtenir le nombre de mailles voulu. Tirer toujours sur les fils de la même manière afin d'obtenir un montage régulier.



La maille endroit

Tenir l'aiguille où sont montées les mailles dans la main gauche. Prendre la seconde aiguille dans la main droite.

1. Piquer l'aiguille droite dans la première maille en la passant sous l'aiguille gauche.

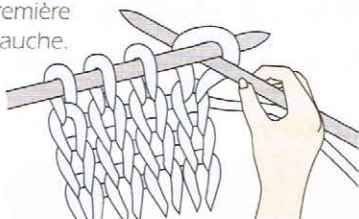

2. Enrouler le fil de la pelote autour de l'aiguille droite en le passant en dessous, puis au-dessus.

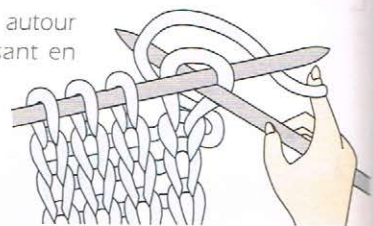

3. Passer la pointe de l'aiguille droite dans la maille et la faire revenir au-dessus de l'aiguille gauche.

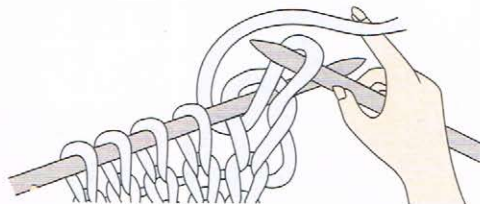

4. Laisser tomber la maille de l'aiguille gauche en maintenant les autres avec l'index. Vous avez alors une nouvelle maille sur l'aiguille droite.

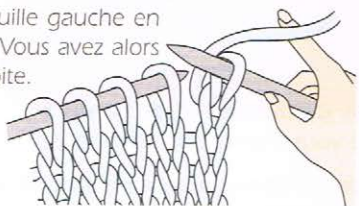

5. Tricoter ainsi toutes les mailles du rang qui passeront de l'aiguille gauche sur l'aiguille droite.

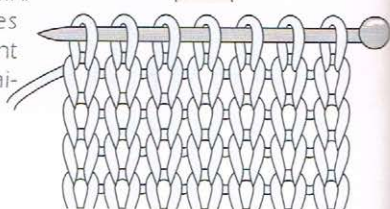

La maille envers

Tenir l'aiguille où sont montées les mailles dans la main gauche. Prendre la seconde aiguille dans la main droite.

1. Passer l'aiguille droite sous le fil et la piquer de droite à gauche dans la première maille. L'aiguille droite est sur l'aiguille gauche.



2. Enrouler le fil de la pelote en le passant au-dessus, puis en dessous de l'aiguille droite.

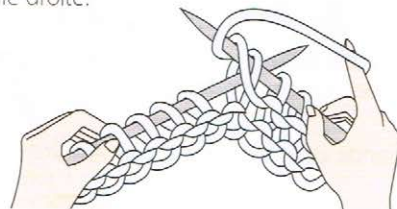

3. Passer la pointe de l'aiguille droite dans la maille de gauche pour la ressortir sous l'aiguille gauche.

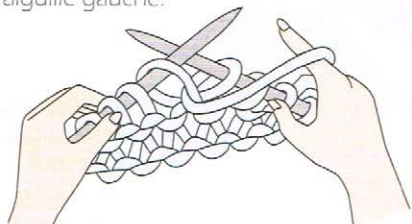

4. Laisser tomber la maille de l'aiguille gauche en maintenant les autres avec l'index. Vous avez alors une nouvelle maille sur l'aiguille droite.

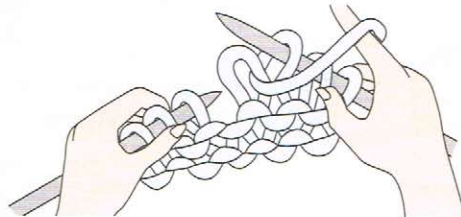

Tricoter ainsi toutes les mailles du rang qui passeront de l'aiguille gauche sur l'aiguille droite

Les points de base

Vous les réaliserez tous avec des mailles endroit et des mailles envers

Les côtes 1/1

Il suffit de tricoter une maille endroit, puis une maille envers sur le même rang

1. Tricoter la 1^{ère} maille à l'endroit. Amener le fil devant en le passant entre les 2 aiguilles et tricoter la maille suivante à l'envers.



2. Ramener le fil derrière, en le passant entre les 2 aiguilles et tricoter la maille suivante à l'endroit.



3. Continuer de cette façon une maille endroit, une maille envers sur tout le rang.

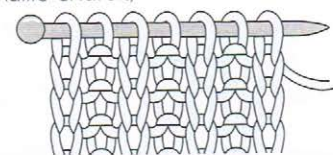

- Si vous terminez le rang par 1 maille envers, commencez le rang suivant par 1 maille endroit.
- Si vous terminez le rang par 1 maille endroit, commencez le rang suivant par 1 maille envers.

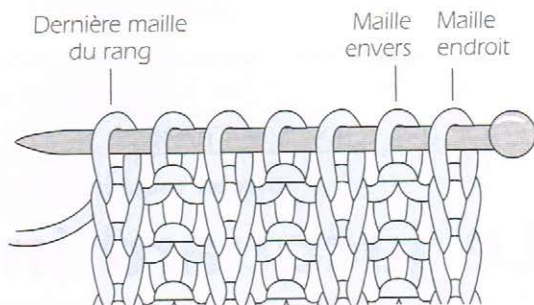

Les côtes 2/2

Il suffit de tricoter 2 mailles endroites, puis 2 mailles envers sur le même rang

1. Tricoter les 2^{ères} mailles à l'endroit. Amener le fil devant en le passant entre les 2 aiguilles et tricoter les 2 mailles suivantes à l'envers.

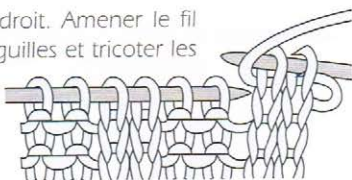

2. Ramener le fil derrière, en le passant entre les 2 aiguilles et tricoter les mailles suivantes à l'endroit.



3. Continuer de cette façon 2 mailles endroites, 2 mailles envers sur tout le rang.

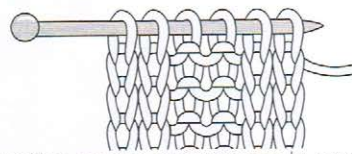

- Si vous terminez le rang par 2 mailles envers, commencez le rang suivant par 2 mailles endroites.
- Si vous terminez le rang par 2 mailles endroites, commencez le rang suivant par 2 mailles envers.

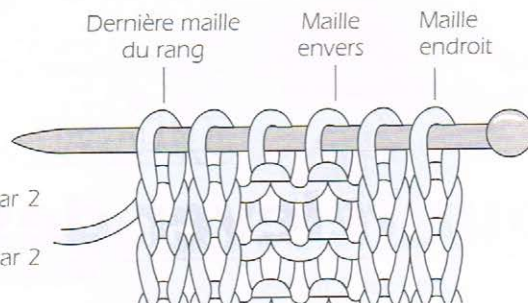

Le point mousse

Tous les rangs sont tricotés en mailles endroit

2 rangs de mailles endroit = 1 barre de point mousse.

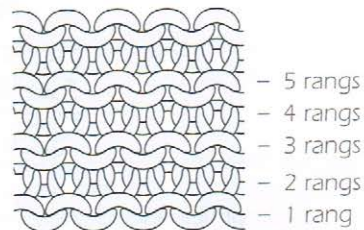

Le point jersey endroit

Tricoter toujours 1 rang de mailles endroit, puis 1 rang de mailles envers

1 rang de mailles endroit + 1 rang de mailles envers = 2 rangs de jersey.

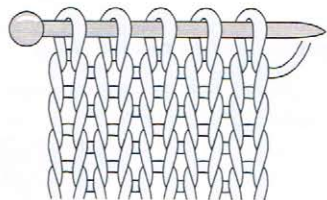

L'endroit du jersey

Quand vous voyez, sur l'aiguille gauche, cette face du tricot, tricotez les mailles à l'endroit.

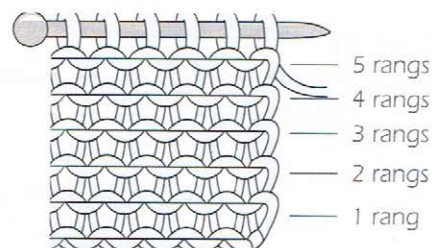

L'envers du jersey

Quand vous voyez, sur l'aiguille gauche, cette face du tricot, tricotez les mailles à l'envers.

Pour compter les rangs : sachez que pour le point mousse, la barre en relief représente un rang et la ligne en creux en représente un autre. Pour le jersey, comptez vos rangs sur l'envers, chaque ligne en relief représente un rang.

Le point jersey envers

Tricoter toujours 1 rang de mailles envers, puis 1 rang de mailles endroit

Le jacquard intarsia

Cette méthode s'utilise pour des grandes masses de couleur, les larges bandes, des rayures verticales ou des matières différentes employées ensemble.

Cette méthode évite les fils qui se mélangent et les épaisseurs de fils sur l'envers du travail.

Faire autant de pelotons qu'il y a de changement de matière ou de coloris et tricoter en suivant le diagramme.

1er rang de jacquard vu sur l'envers

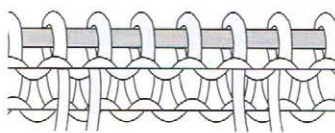

2e rang de jacquard vu sur l'envers

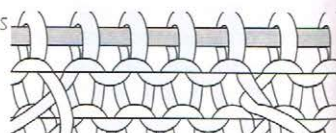

3e rang de jacquard vu sur l'envers

Croiser soigneusement les fils à chaque changement de coloris ou de matière pour éviter les trous.

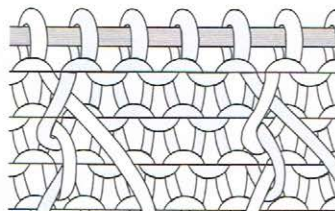

Jacquard vu sur l'envers

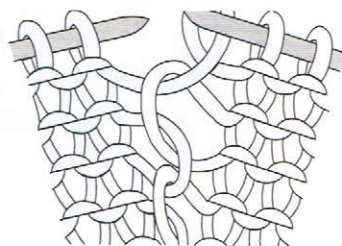

Pour relever des mailles

1. Piquez l'aiguille entre 2 mailles.

Enroulez le fil venant de la pelote autour de l'aiguille et tirez bien sur le fil pour le bloquer.

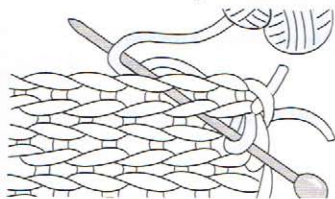

2. Avec l'autre main, faites avancer le tricot sur l'aiguille, jusqu'à ce que la pointe revienne au-dessus du tricot.

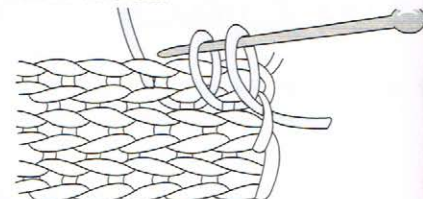

Recommencez la même opération en piquant l'aiguille entre les 2 mailles suivantes.

Continuez ainsi sur toute la longueur. Vous avez alors monté le 1er rang de mailles, prenez la 2e aiguille et tricotez.

Diminutions

Le surjet simple >

Glisser 1 maille, tricoter la maille suivante à l'endroit et passer la maille glissée sur la maille tricotée

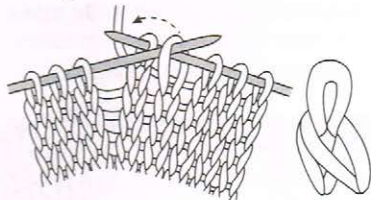

2 mailles ensemble <

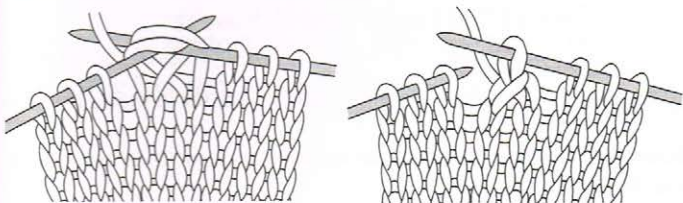

Le surjet double >

Glisser 1 maille, tricoter les 2 mailles suivantes ensemble à l'endroit et passer la maille glissée sur la maille obtenue.

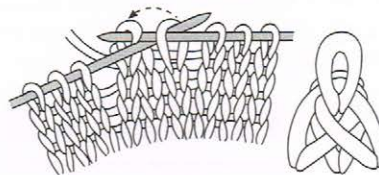

3 mailles ensemble <

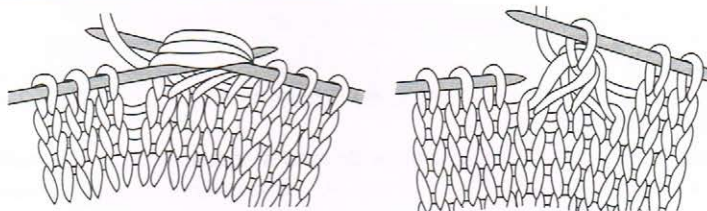

Augmentations

Pour augmenter, il suffit de faire à partir d'une maille : 1 maille endroit et 1 maille envers.

1. Tricotez la maille de l'aiguille gauche à l'endroit, mais sans la laisser tomber de l'aiguille.



2. Quand l'aiguille droite est sur l'aiguille gauche, amenez le fil devant en le passant sous l'aiguille droite, puis entre les 2 aiguilles.



3. Tricotez à l'envers la maille restée sur l'aiguille.

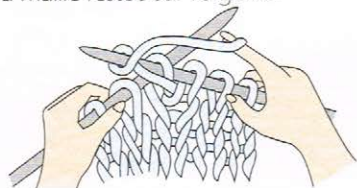

4. Laissez tomber la maille de l'aiguille gauche. Deux nouvelles mailles sont passées sur l'aiguille droite et vous avez fait 1 augmentation.

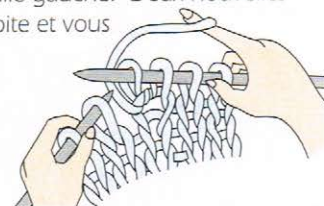

Si vous devez tricoter les mailles suivantes à l'endroit, n'oubliez pas de replacer le fil de l'autre côté, en le repassant entre les 2 aiguilles.

Apparentes à 1 maille des bords

Pour la main

Tricoter à l'endroit sur l'endroit du travail et à l'envers sur l'envers.

A droite : tricoter 2 mailles dans la 1^{ère} maille en la prenant d'abord par devant, puis par derrière, tricoter les reste des mailles.

A gauche : tricoter toutes les mailles moins 2, tricoter 2 mailles dans la 2^e maille avant la fin, en la prenant d'abord par devant, puis par derrière, tricoter la dernière maille.

Pour la machine

A droite : déporter la maille du bord d'une aiguille vers la droite, poser le fil qui se trouvait entre la 1^{ère} et la 2^e maille sur l'aiguille libérée, en le tordant afin d'éviter un jour au rang suivant.

A gauche : faire 1 augmentation de la même façon, en déportant la maille du bord d'une aiguille vers la gauche.

Apparentes à 2 mailles des bords

Pour la main : Tricoter à l'endroit sur l'endroit du travail et à l'envers sur l'envers.

A droite : tricoter 1 maille, 2 mailles dans la 2e maille, en la prenant d'abord par devant, puis par derrière, tricoter le reste des mailles.

A gauche : tricoter toutes les mailles moins 3, tricoter 2 mailles dans la 3e maille avant la fin, en la prenant d'abord par devant, puis par derrière, tricoter les 2 dernières mailles

Pour la machine

A droite : déporter les 2 mailles du bord d'une aiguille vers la droite, poser le fil qui se trouvait entre la 2e et la 3e maille sur l'aiguille libérée, en le tordant afin d'éviter un jour au rang suivant.

A gauche : faire une augmentation de la même façon, en déportant les 2 mailles du bord d'une aiguille vers la gauche.

Mailles rabattues par groupes

A la main

Pour une emmanchure, une encolure ronde, etc., il n'est pas possible de laisser les mailles en attente. Il faut les rabattre par groupes et éviter en même temps au maximum le décalage trop apparent des «escaliers». Pour cela, travaillez de la façon suivante :

1er rang : rabattez le 1er groupe de mailles sur l'endroit au début du rang, tricotez le reste des mailles : tournez l'ouvrage.

2e rang : tricotez les mailles moins 1 avant le groupe de mailles rabattues : tournez l'ouvrage.

3e rang : la maille qui n'a pas été tricotée se trouve sur l'aiguille droite, glissez la 1ère maille de l'aiguille gauche, passer la maille non tricotée sur la maille glissée.

Continuez à rabattre le 2e groupe de mailles, tricotez le reste des mailles, tournez l'ouvrage, continuez de cette façon jusqu'à ce que toutes les mailles soient rabattues. A droite, sur l'envers de l'ouvrage, le travail serait le même.

A la machine

: Elle est réalisée du côté du chariot.

- Prenez la seconde maille avec le poinçon et reportez-la sur la première aiguille. Prenez les mailles sur la première aiguille et mettez-les sur la deuxième aiguille.

- Puis montez en position de travail n°2 la deuxième aiguille : les deux mailles glissent derrière le clapet.

- Par un mouvement inverse au sens des aiguilles d'une montre, entourez le crochet de l'aiguille avec le fil d'alimentation (devant le clapet). Ramenez l'aiguille en position de travail n°1 en tirant ainsi vers le bas le fil déposé : une nouvelle maille est formée.

- Répéter cette opération jusqu'à diminution du nombre de mailles désiré.

Ne pas oublier ensuite de descendre en position de repos n° 0 les aiguilles ainsi libérées.

Rangs raccourcis

1 Tricoter le rang à l'endroit, en laissant les 5 dernières mailles en attente.

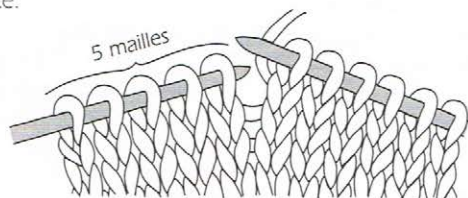

3 Faire ce travail à chaque fin de rang, jusqu'à ce que toutes les mailles voulues de ce côté soient mises en attente.

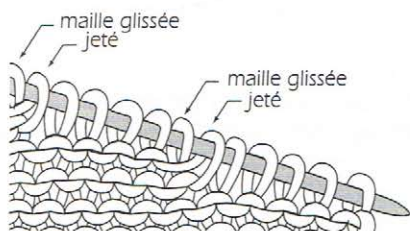

2 Tourner le travail. Faire un jeté, glisser la 1ère maille sur l'aiguille droite, tricoter normalement à partir de la 2ème maille.

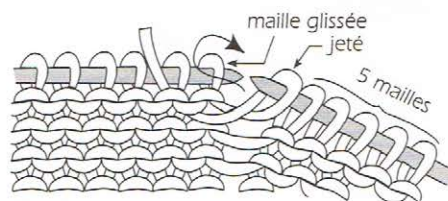

4 Tricoter ensuite toutes les mailles. A chaque décalage de rang, tricoter ensemble le jeté et la maille suivante, le jeté se retrouve derrière la maille, donc invisible sur l'endroit.

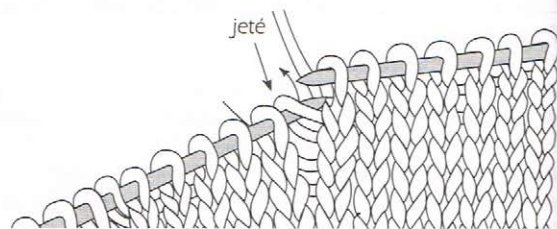

* (le nombre de mailles figurant sur les différents schémas est mis à titre indicatif)

Pour arrêter les mailles

Pour terminer votre pull, former une emmanchure ou une encolure, vous devez arrêter les mailles.

- 1 - Tricotez à l'endroit les 2 premières mailles de l'aiguille gauche.
- 2 - Piquez l'aiguille gauche dans la 1ère maille de l'aiguille droite et soulevez cette maille. Retenez la seconde maille en tirant le fil de la main droite.
- 3 - Passez la 1ère maille au-dessus de la seconde.
- 4 - Laissez tomber la maille. Il reste 1 maille sur l'aiguille droite.

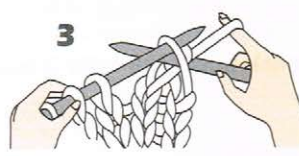
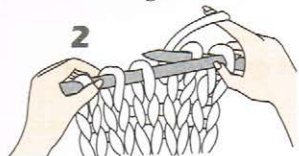
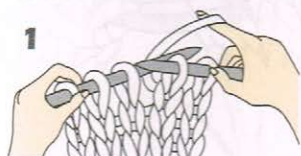

Tricotez à l'endroit la maille suivante de l'aiguille gauche. Il y a de nouveau 2 mailles sur l'aiguille droite, répétez la même opération en reprenant au 2.

Si vous arrêtez toutes les mailles

Continuez jusqu'à ce que la dernière maille soit sur l'aiguille droite. Coupez le fil et passez-le dans cette maille.

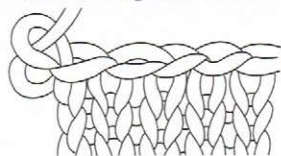

Si vous arrêtez quelques mailles (encolure)

Arrêtez le nombre de mailles indiqué dans l'explication, puis sans couper le fil, continuez à tricoter le rang normalement.

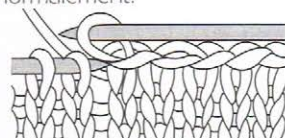

Les différentes coutures

Le grafting sur mailles rabattues

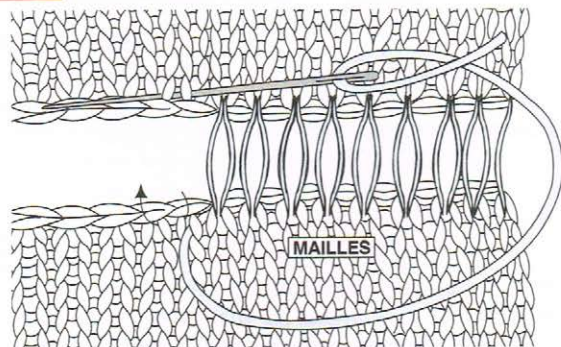

Le grafting sur lisière

Il sert principalement à coudre les manches au corps du pull quand il s'agit d'emmanchures droites et il permet d'assembler des tricots qui ne sont pas dans le même sens, de façon parfaitement invisible.

Le grafting se fait sur l'endroit du tricot.

1 - Faire un point en va et vient en passant d'un côté sous les fils de rangs* et de l'autre côté derrière les mailles.

Pour équilibrer la différence qui existe entre les mailles et les rangs, il faut tantôt passer sous un fil de rang, tantôt sous 2 fils parfois **de façon irrégulière**.

Continuer de cette façon en faisant les points **très lâches sur 3 à 4 cm**.

2 - Tirer doucement sur le fil pour resserrer les points et rapprocher les bords.

La couture devient invisible. Recommencer ces 2 étapes sur toute la longueur des morceaux à assembler.

On peut coudre également les épaules en grafting (quand il s'agit d'épaules droites). Dans ce cas on passe de chaque côté dans les mailles.

* on appelle "fil du rang" le fil horizontal qui relie 2 mailles et que l'on voit très bien en écartant le tricot.

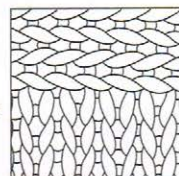
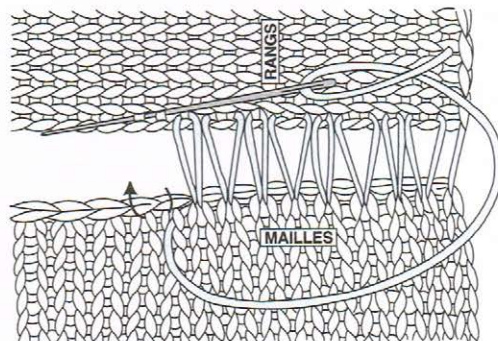

La couture invisible

Elle sert essentiellement à coudre les côtés et fermer les manches d'un pull. Elle se fait toujours sur l'endroit du tricot. Placer côte à côte les 2 morceaux à assembler, endroit au dessus. Enfiler une aiguille avec un fil de la couleur du tricot.

1 - Piquer l'aiguille à 1 maille de chaque bord en la passant sous le fil d'un rang* à droite, puis sous le fil du rang* à gauche en vis à vis. Continuer de cette façon à chaque rang en faisant les points très lâches sur 3 à 4 cm.

2 - Tirer doucement sur le fil pour resserrer les points et rapprocher les bords. La couture devient invisible. Recommencer ces 2 étapes sur toute la longueur des morceaux à assembler.

* on appelle "fil du rang" le fil horizontal qui relie 2 mailles et que l'on voit très bien en écartant le tricot.

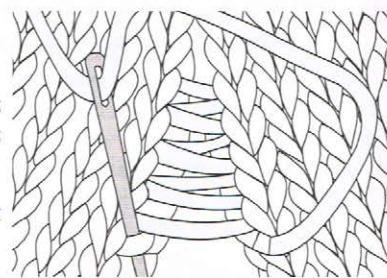

La couture à points arrière

Elle sert essentiellement à coudre les épaules ou les manches au corps du pull (lorsque le haut de la manche est arrondi). Elle se fait toujours sur l'envers du tricot. Placez les 2 morceaux à assembler endroit contre endroit. Enfiler une aiguille avec un fil de même couleur que le tricot.

Piquer l'aiguille sous le tricot pour la ressortir au dessus

dans la 2e maille. Repartir dans la 1ère maille, et en passant sous le tricot, ressortir dans la 3e maille. Continuer ce mouvement en arrière, en avant et en arrière ... en faisant les points réguliers. Pour coudre les manches, à cause de leur forme arrondie, il n'est pas possible de suivre les mailles régulièrement. Cependant le point se fait de la même façon.

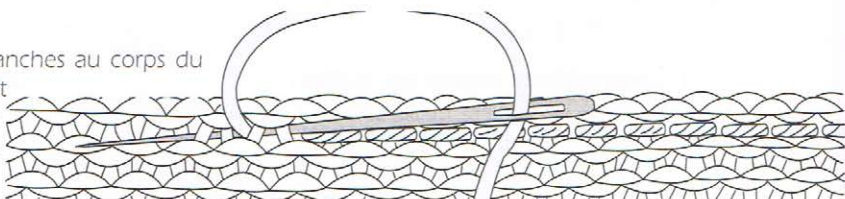

Pour coudre l'encolure

Tricoter la bande comme cela est indiqué dans l'explication

Après les côtes, faire quelques rangs de jersey : le 1er dans le même coloris, les suivants, dans un coloris différent.

Enlever l'aiguille, les mailles sont libres.

Repasser la partie en jersey pour que les mailles n'aient plus tendance à se détricoter.

Placer la bande sur le pull en répartissant les mailles selon la forme de l'encolure : c'est-à-dire plus de mailles sur le devant (généralement plus creusé) et moins dans le dos. Fixer la bande avec quelques épingles.

Enfiler une aiguille à laine avec le fil qui a servi à tricoter la bande d'encolure.

Détricoter les rangs de coloris différent en n'en laissant qu'un.

Cette couture se fait maille par maille à points arrière, sur l'endroit du tricot

Détricoter le dernier rang de l'autre coloris au fur et à mesure que la couture avance pour faire les points arrière dans chaque maille du rang de même coloris que les côtes. Quand la bande est entièrement fixée, la fermer par une couture invisible.



Le grafting

Qu'est-ce que le grafting ?

C'est la manière invisible de raccorder deux parties de tricot.

Pour cela, avec une aiguille genre passe-laine, il s'agit de reconstituer un rang de mailles.

Placer les deux morceaux à assembler en vis-à-vis, en mettant les mailles face à face. Enfiler votre passe-laine avec le même fil qui a servi pour l'ouvrage, en faisant bien attention d'en avoir assez pour aller d'un bout à l'autre du tricot.

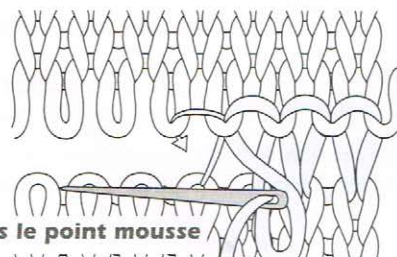
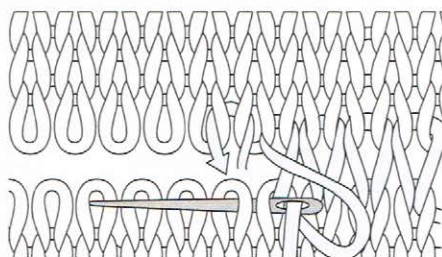

Dans le point mousse

Les brides boutonnières à l'aiguille

Sur base mailles serrées

Les brides boutonnières à l'aiguille se réalisent sur une bordure terminée, bordure au crochet et de la même façon une bordure en point mousse ou en côtes.

Enfiler une aiguille, la piquer dans la bordure et lancer 2 fils (ou 3) de gauche à droite, à l'emplacement de la boutonnière sur une longueur légèrement supérieure au diamètre du bouton. Broder serré sur ces 2 fils (ou 3) au point de feston. Rentrer les fils sur l'envers du tricot.

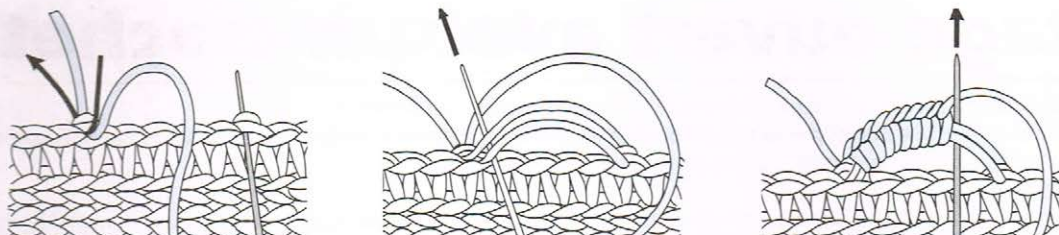

Sur base jersey

Les brides boutonnières à l'aiguille se réalisent sur une bordure terminée, bordure au crochet et de la même façon une bordure en point mousse ou en côtes.

Enfiler une aiguille, la piquer dans la bordure et lancer 2 fils (ou 3) de gauche à droite, à l'emplacement de la boutonnière sur une longueur légèrement supérieure au diamètre du bouton. Broder serré sur ces 2 fils (ou 3) au point de feston. Rentrer les fils sur l'envers du tricot.

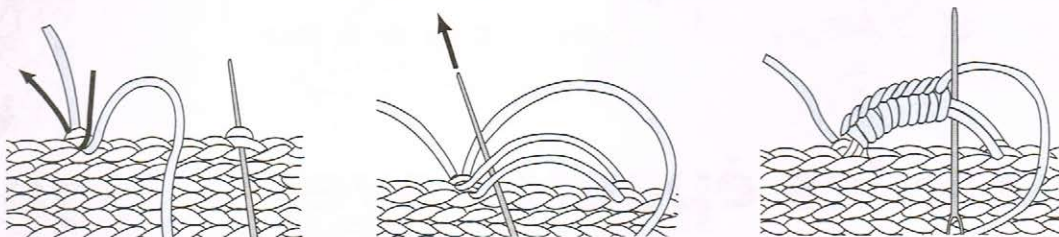

Les brides boutonnières au crochet

Elles se réalisent sur deux rangs

1er rang : tout en mailles serrées.

2e rang : crocheter en mailles serrées jusqu'à l'emplacement de la boutonnière, faire une chaînette de mailles en l'air correspondant au diamètre du bouton, passer le même nombre de mailles moins une, puis continuer en mailles serrées.



Boutonnière horizontale

Elle se réalise sur deux rangs

1er rang : tricoter les mailles jusqu'à l'emplacement de la boutonnière, rabattre le nombre de mailles correspondant au diamètre du bouton et terminer le rang.

2e rang : tricoter jusqu'à l'endroit des mailles rabattues, puis remonter les mailles en enroulant le fil autour de l'aiguille autant de fois qu'il y a de mailles rabattues au rang précédent.

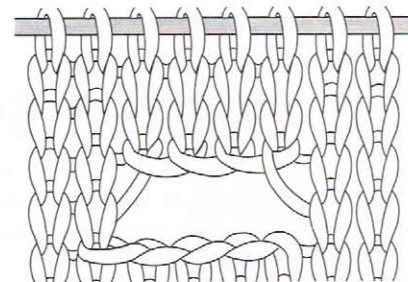

Boutonnière verticale

Elle se réalise sur plusieurs rangs.

Tricoter les mailles jusqu'à l'emplacement de la boutonnière.

Séparer le travail en deux en laissant les mailles de gauche en attente, et tricoter les mailles de droite sur un nombre de rangs correspondant au diamètre du bouton.

Laisser les mailles de droite en attente, reprendre les mailles de gauche et tricoter le même nombre de rangs que celle de droite.

Continuer le tricot en réunissant toutes les mailles.

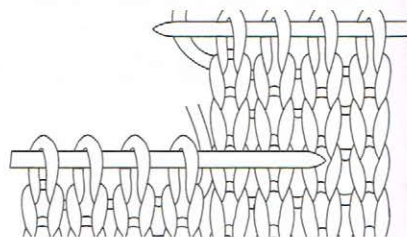

Montage ouvert avec un crochet

Le montage à mailles libres est parfois nécessaire ou souhaité, par exemple lorsqu'on prévoit :

1) soit de reprendre ces mailles une fois les pièces terminées pour tricoter à leur base des bordures ou des poignets dans l'autre sens.

2) soit de coudre en montage maille par maille à points arrière, sur l'endroit du travail.

Voici comment procéder :

Avec un crochet d'un numéro identique aux aiguilles que vous avez l'intention d'utiliser, faites une chaînette d'un nombre de mailles égal au nombre de mailles à monter.

Arrêter la chaînette

Prenez une aiguille, relevez 1 maille derrière chacune des mailles de la chaînette.

Il n'y a plus alors qu'à tricoter comme on le désire.

La pièce de tricot terminée, lorsque vous voudrez retrouver les mailles libres, à la base, il vous suffira de détricoter la chaînette.

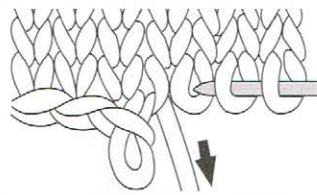
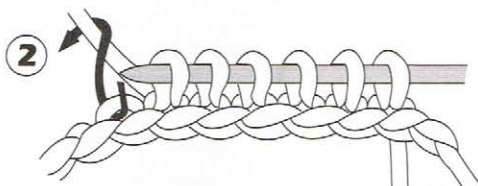
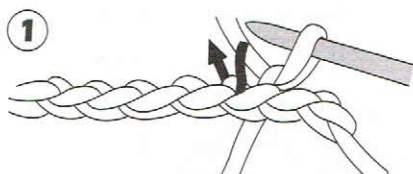

Rabattre les épaules avec 3 aiguilles

Laisser les m. des épaules sur les aig.

Placer les épaules en vis-à-vis, endr. contre endr. comme pour les coudre.

Rab. les m. avec une 3e aig. comme suit: piquer l'aig. droite dans 2 m. (la 1ère m. de la 1ère aig. et la 1ère m. de la 2e aig.), tric. ces 2 m. ens. à l'endr. (on obtient 1 m. sur l'aig. droite)

Tric. les 2 m. suivantes de la même façon, puis passer la 1ère m. sur la 2e m. pour rab. Il reste 1 m. sur l'aig. droite. Cont. de cette façon

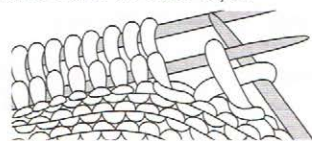
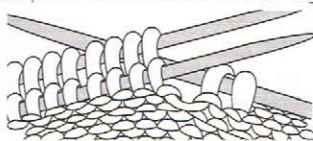
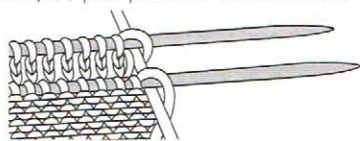
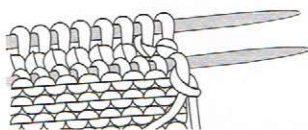

La maille coulée

Sur une chaînette de base ou sur le rang de mailles rabattues, piquer le crochet dans la 2e maille de chaînette, faire 1 jeté. Tirer le fil à travers les 2 boucles.



La maille serrée

1 Sur une chaînette de base ou sur le rang de mailles rabattues, piquer le crochet dans 1 maille, faire 1 jeté. Tirer le fil à travers la maille.

2 Faire 1 jeté, tirer le fil à travers les 2 boucles.

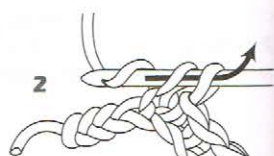
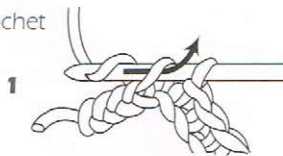

La maille en l'air

Montage : faire une boucle, passer le fil issu de la pelote derrière le crochet pour le passer sur le crochet, on a fait alors 1 jeté. Tirer le crochet de gauche à droite pour faire passer le jeté à travers la boucle. Serrer légèrement le nœud. Pour constituer la chaînette, faire un jeté, tirer le crochet de gauche à droite pour faire passer le jeté à travers la boucle et ainsi de suite. On obtient ainsi une chaînette de base constituée de mailles chaînette ou mailles en l'air.

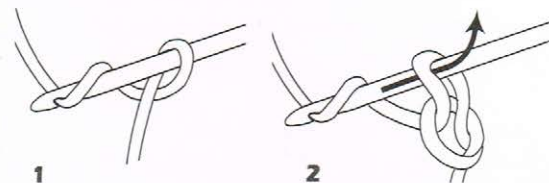

Le point passé plat

Faites sortir l'aiguille sur l'endroit à gauche et en haut du motif.
Piquez l'aiguille à droite du motif, faites-la passer sur l'envers puis ressortir tout à côté du point de départ et recommencez

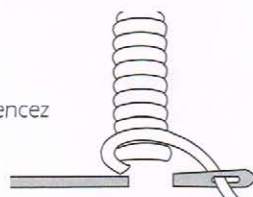

Le point lancé

Faites sortir l'aiguille sur l'endroit à l'extrémité gauche du trait à broder.

Piquez l'aiguille comme pour un très grand point arrière à l'extrémité droite du trait à broder.

Chaque trait est ainsi recouvert d'un seul point.



Le point de devant

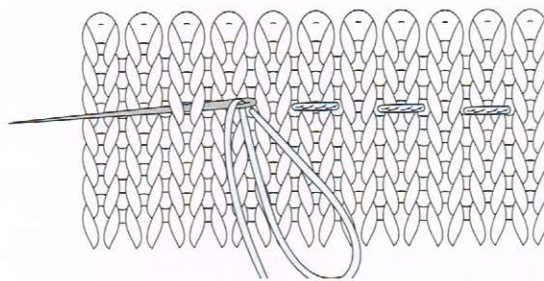

Le point de tige

Travaillez de gauche à droite.

Faites sortir l'aiguille sur l'endroit à l'extrémité gauche de la ligne à broder.

Piquez l'aiguille comme pour faire un point arrière, mais un peu à droite de la sortie du fil.

Faites passer l'aiguille sur l'envers et faites-la ressortir à mi-longueur et à gauche de ce point arrière et du fil.

Faites ainsi chaque point.

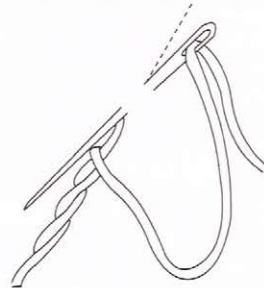

Le point de mailles

Se réalise en travaillant de droite à gauche

N° 1 - Passer l'aiguille sous le tricot, la ressortir dans la base d'une maille.

Piquer l'aiguille juste au-dessus, de droite à gauche, derrière la maille.

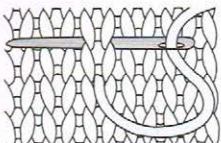

N° 2 - Repiquer l'aiguille dans le creux de la maille pour la ressortir juste à côté dans la base de la maille et recommencer.

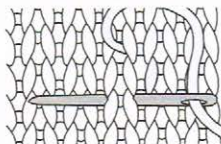

N° 3 - Pour faire le 2e rang, piquer sous la maille du dessous. Retourner le travail et broder de droite à gauche comme précédemment.

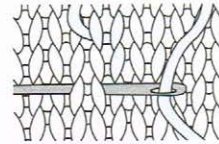
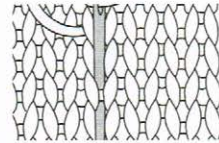

La cordelière

La cordelière la plus simple consiste à couper plusieurs brins de fil d'une longueur égale à trois fois la longueur désirée.

Vous pliez ces brins en deux et vous nouez les extrémités ensemble. Vous accrochez le côté noué à un point fixe et vous glissez une aiguille à l'autre extrémité. Vous tordez très serré, en faisant tourner votre aiguille. Vous pliez alors cette corde tordue en deux en la tendant très fortement. Vous détachez l'extrémité et vous laissez la cordelière se tordre sur elle-même.



Le pompon

- 1 Découper un cercle en carton rigide, en évider le centre et fendre sur la hauteur.
- 2 Faire un second cercle semblable.
- 3 Superposer les 2 cercles et enrôler avec du fil à tricoter la couronne formée jusqu'à ce que le centre soit rempli.
- 4 Couper les fils extérieurs en passant les ciseaux entre les 2 cercles de carton.
- 5 Ecarter légèrement les cercles et nouer le centre du pompon à l'aide d'un fil, enlever les cartons et égaliser le pompon.

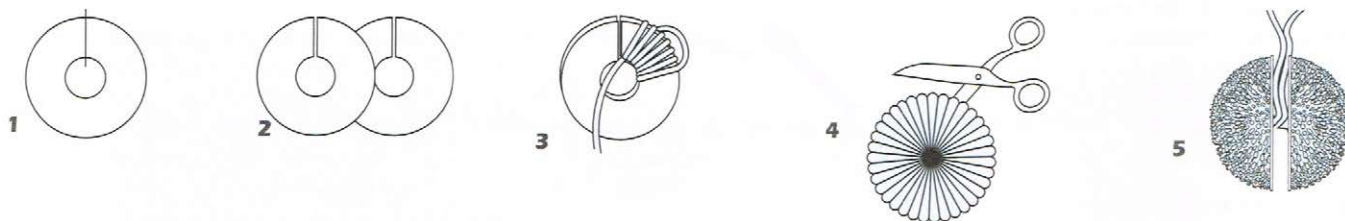

Les franges

Prendre 4 brins d'environ 12 cm (ou suivre l'explication concernée), sur l'envers du travail piquer un crochet dans le premier rg du bas du pull, puis à travers la boucle formée par les brins pliés en deux et sans enlever le crochet, faire passer à travers la maille du pull cette boucle. Passer ensuite l'extrémité des brins dans la boucle formée. Tirer sur ceux-ci pour serrer. Espacer chaque frange de 3 m.

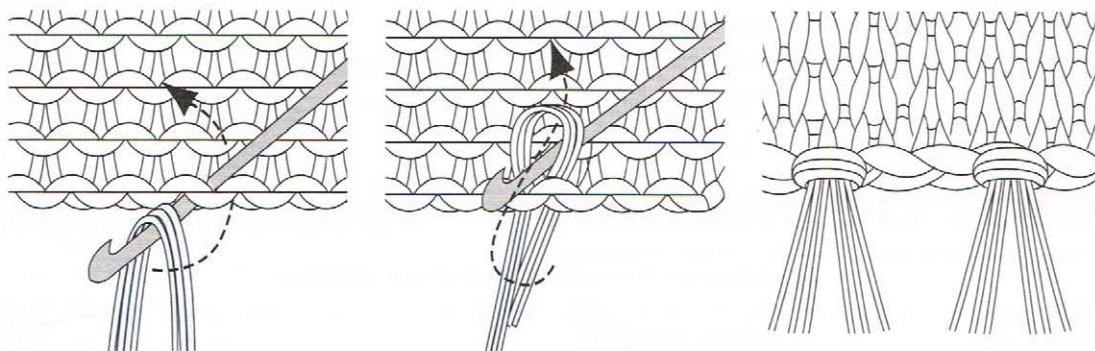

PHILDAR Editeur R.C. ROUBAIX B 475-483-319 © PHILDAR 2004 - 4778
Les Fils de Louis Mulliez S.A. - B.P. 619 - 59061 ROUBAIX CEDEX 1
Directeur de la Publication : Hugues DANIEL - Rédacteur en chef : Jacques VOET
M.L.P. : Distribution périodique Dépôt légal n° 48254 - 1^e trimestre 2004 - N° ISSN : 1240-3091
Imprimé en FRANCE/ Printed in France par Imaye Graphic à Laval



Des nouveautés et des idées.



Sortie de
votre nouvel
album Layette
fin mars !

Pour l'arrivée des beaux jours, votre petit soleil a bien le droit d'être le plus rayonnant ! Tricotez-lui des accessoires avec ses couleurs préférées, agrémentez pulls et gilets de ses initiales, créez-lui une mode rien qu'à lui... Et si bébé est d'humeur changeante, optez pour les lignes ! Elles rayeront petits chagrins et mauvais rêves tout en douceur.

Tricotez Călin

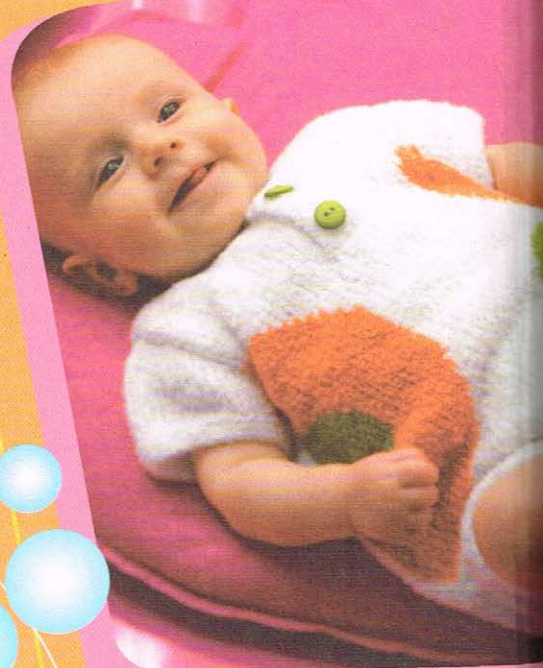
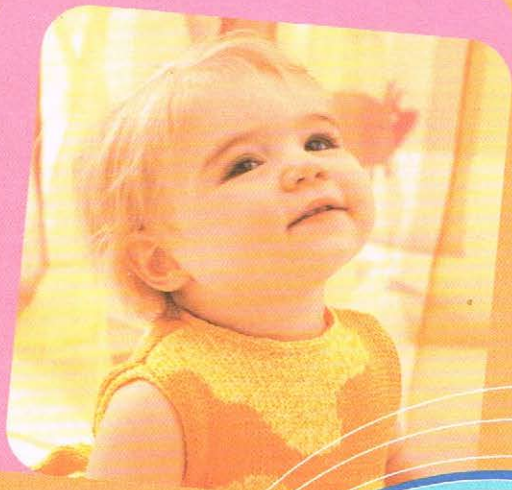

phildar
.....

Diagramme 1er volant



Diagramme 2e volant



Diagramme 3e volant

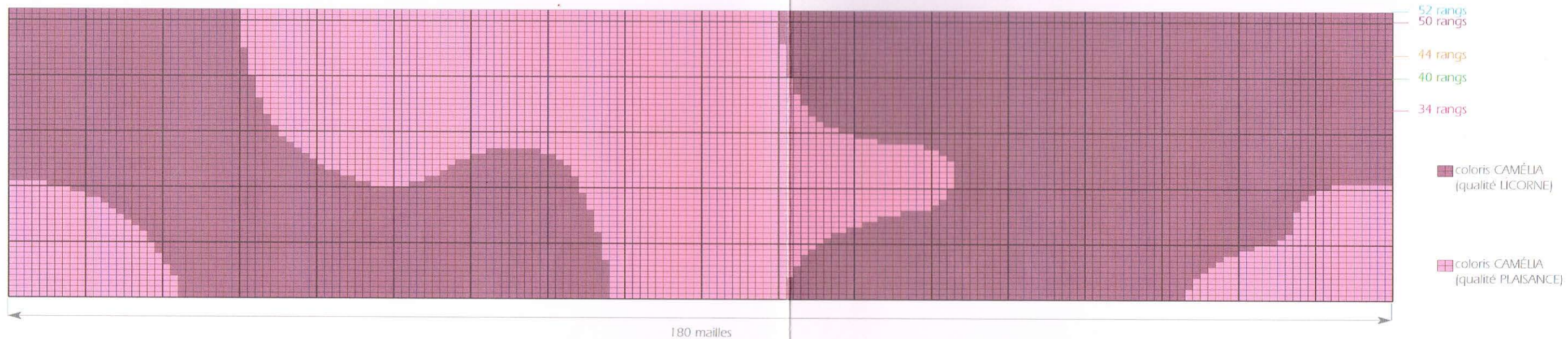

36 rangs
34 rangs
26 rangs
24 rangs
20 rangs

180 mailles

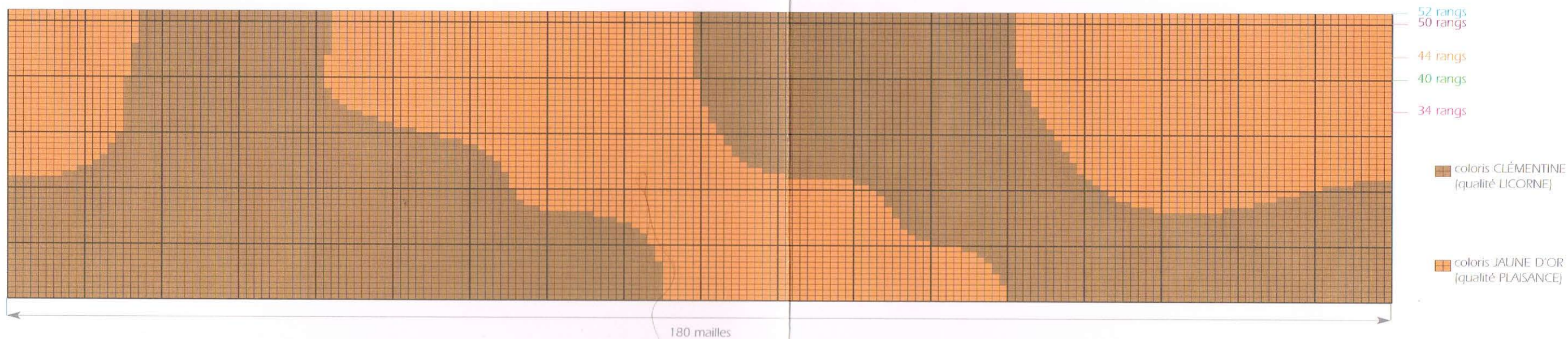
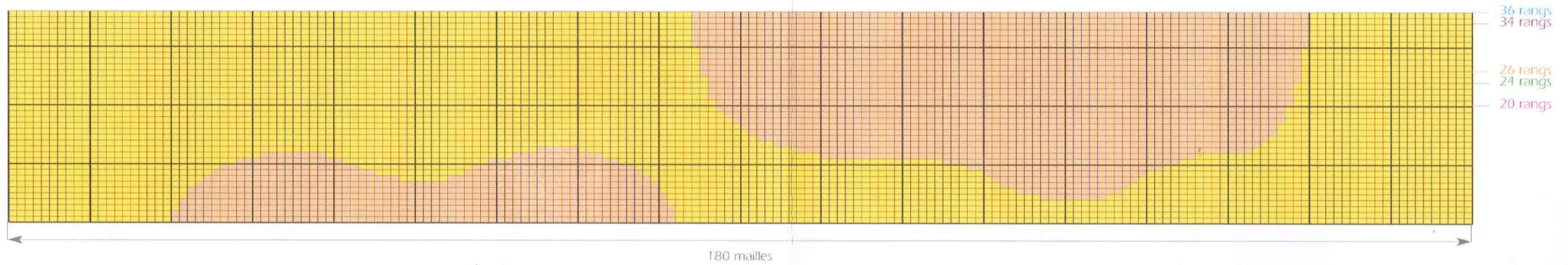
coloris GIROFLÉE
(qualité LICORNE)

coloris SOLEIL
(qualité PLAISANCE)

Diagramme dos

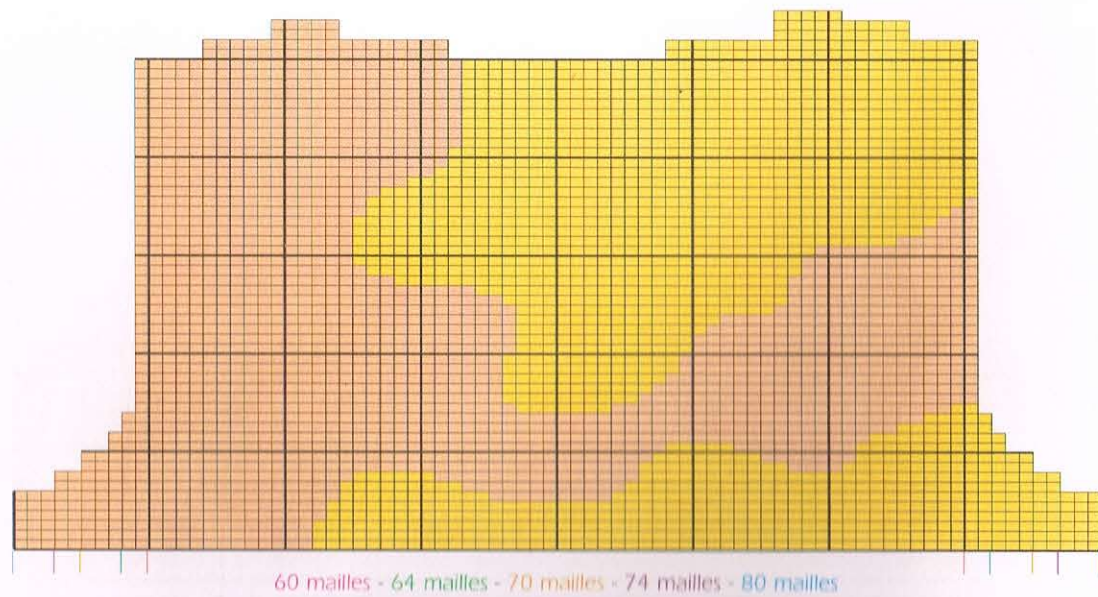

60 mailles - 64 mailles - 70 mailles - 74 mailles - 80 mailles

Le diagramme correspond à la grande taille, pour les autres tailles se reporter à l'explication.

Diagramme devant

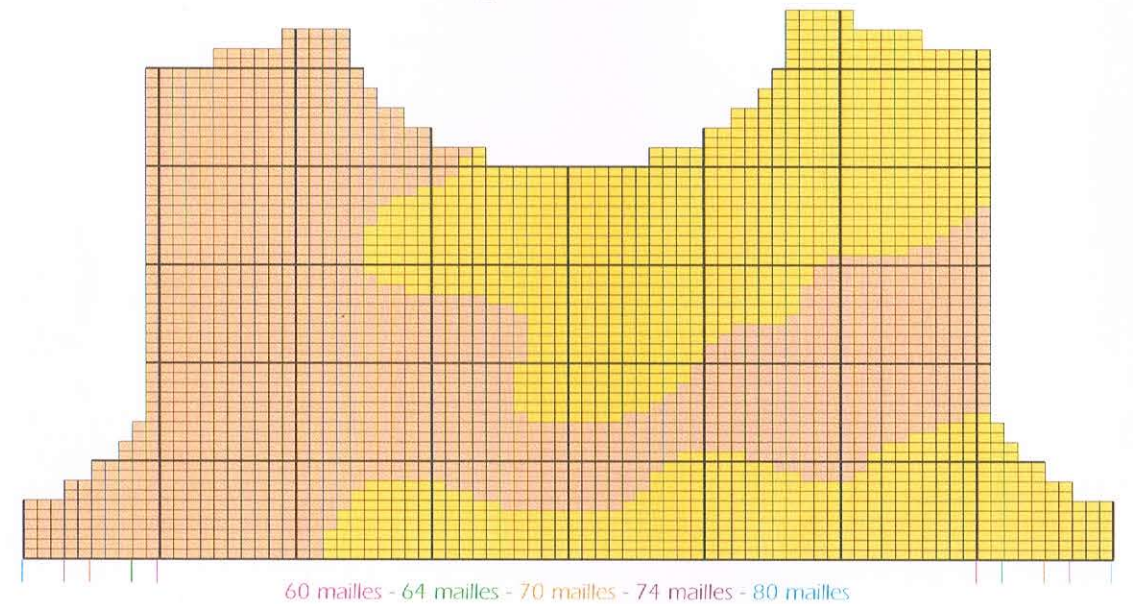

60 mailles - 64 mailles - 70 mailles - 74 mailles - 80 mailles

Le diagramme correspond à la grande taille, pour les autres tailles se reporter à l'explication.